

HANDICRAFT®

Das außergewöhnliche
Handwerkersystem
für den Metallbau

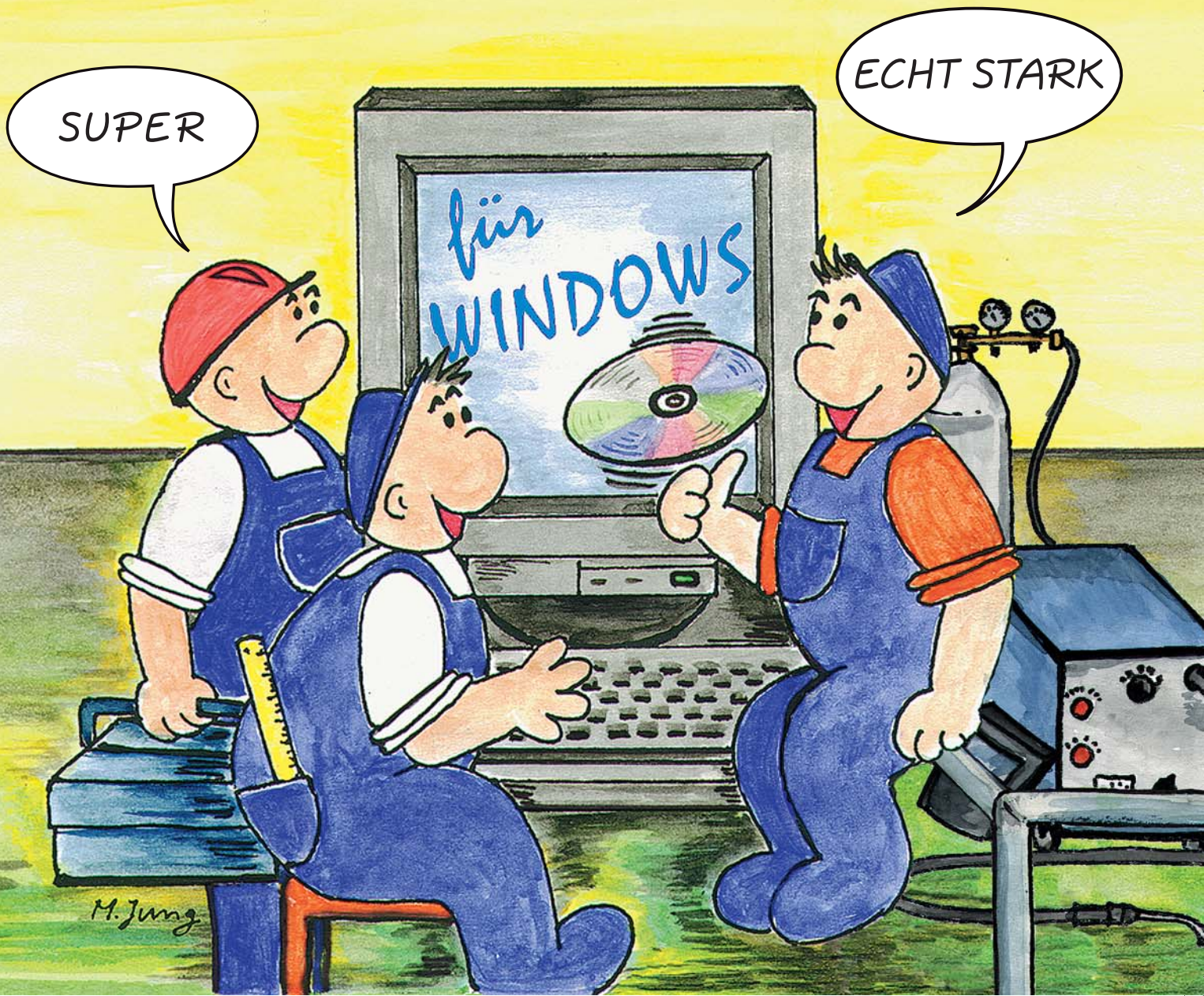

Diese kostenlose DEMO-CD läßt keine Frage offen.

Starten Sie jetzt in die HANDICRAFT-Softwarewelt.

Sie werden staunen, wie einfach und schnell Auftragsbearbeitung sein kann.

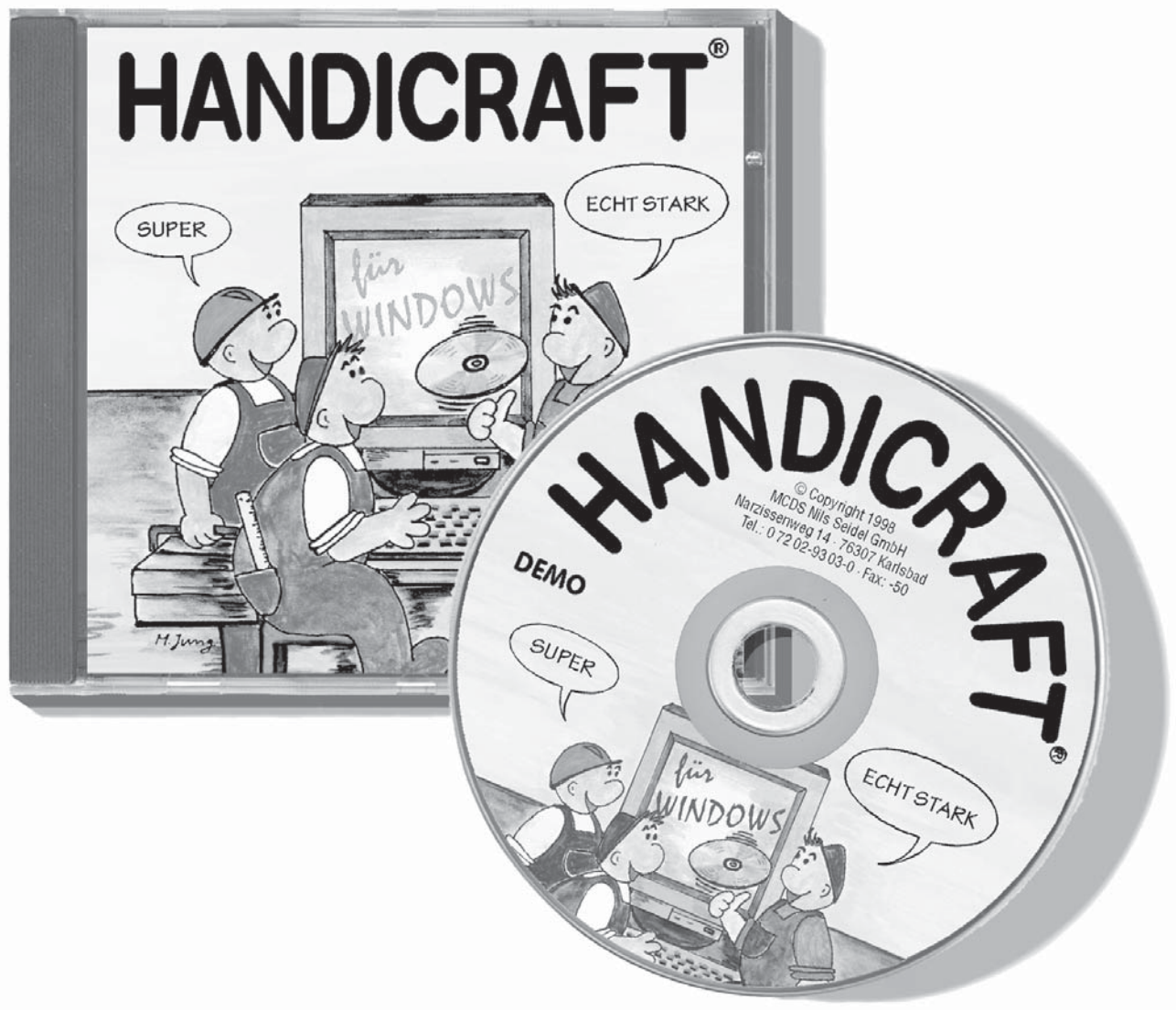

Die DEMO-CD zeigt Ihnen wo 's langgeht.

Also gleich kostenlos beim HANDICRAFT-Fachhändler ordern.

HANDICRAFT Branchenlösung *Metallbau*

Das Handwerkersystem HANDICRAFT ist ein modular aufgebautes Computerprogramm, das speziell für die Anwendung in Handwerksbetrieben entwickelt wurde. Es verschafft Ihnen erhebliche Erleichterungen bei lästigen Büroarbeiten und erspart Ihnen viele Stunden, die Sie für sich persönlich oder Ihren Betrieb besser nutzen können. Wir möchten hier in einer Kurzbeschreibung den Leistungsumfang unseres Systems vorstellen. Die nachfolgenden Informationen können und sollen nur einen Überblick über den Funktionsumfang des Systems geben. Sprechen Sie uns an, wenn Sie Fragen zu speziellen Programmteilen haben.

An dieser Stelle möchten wir noch darauf hinweisen, dass es bei einer Beurteilung eines Systems nicht nur auf das

"WAS" ankommt, also die möglichen Funktionen, über die ein Programm verfügt, sondern ganz entscheidend ist auch das "WIE", d.h. der Bedienungskomfort und die unkomplizierte Handhabung. Gerade in dieser Hinsicht unterscheidet sich HANDICRAFT ganz erheblich von den meisten anderen Systemen. Aus diesem Grunde empfehlen wir Ihnen, sich das Programm in einer Vorführung auch einmal anzusehen!

Jeder Anwender kann sich sein System je nach Bedarf und Betriebsgröße aus einzelnen Bausteinen zusammensetzen. Neben den unten abgebildeten Bausteinen existieren noch zahlreiche weitere Module. Detaillierte Informationen hierzu sind in einer gesonderten Broschüre erhältlich!

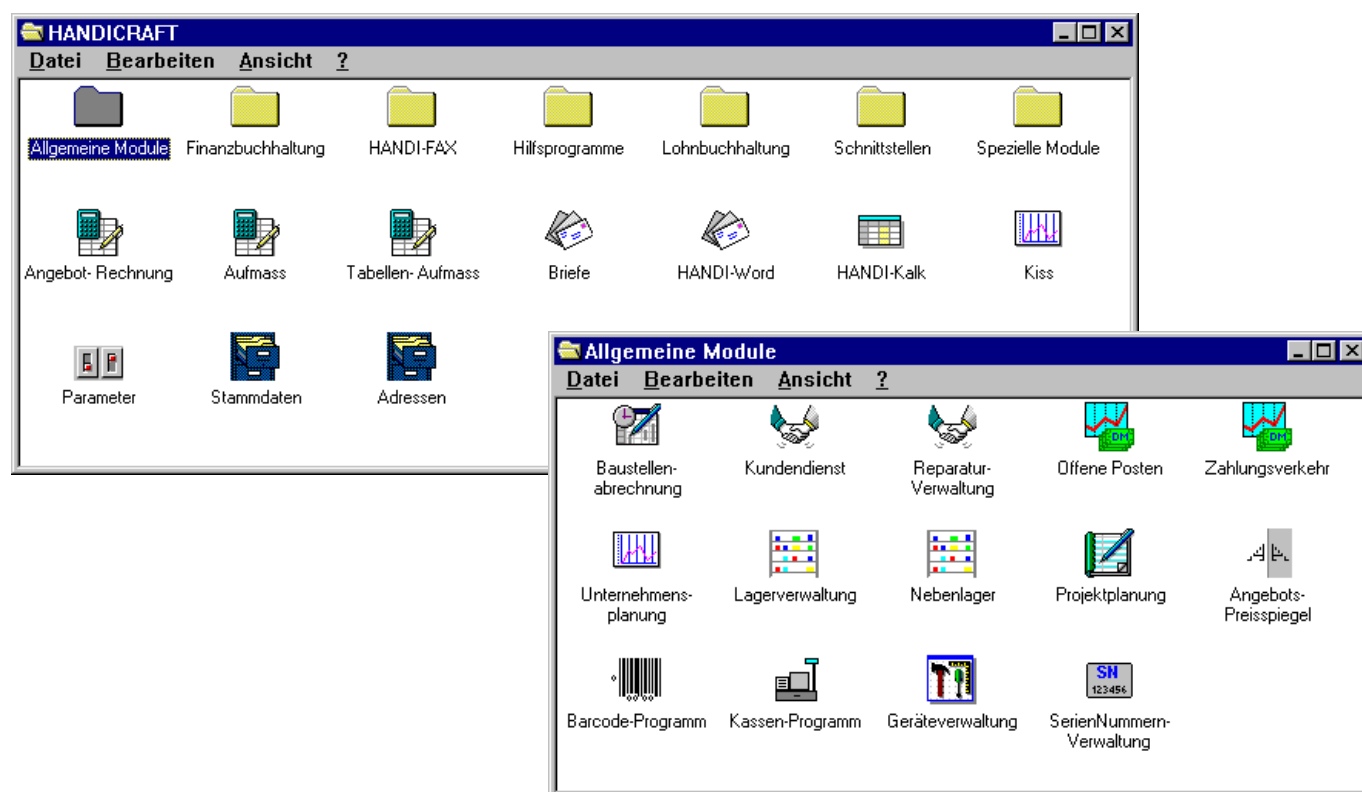

Was unterscheidet HANDICRAFT von anderen Handwerkersystemen ?

Was für Textprogramme heute selbstverständlich ist, ist für ein Handwerkersystem bislang außergewöhnlich: das WYSIWYG-Konzept, d.h. der Anwender sieht bereits während der Bearbeitung sein Angebot / Rechnung, Aufmass, Brief,... jederzeit so auf dem Bildschirm, wie es nachher auf dem Drucker ausgedruckt wird. Sie können nach Belieben darin herumwandern, Texte einfach durch überschreiben oder löschen ändern, Positionen einfügen oder entfernen usw. Damit haben Sie jederzeit den Überblick über den bearbeiteten Text und nicht wie bei anderen Handwerkersystemen nur eine Leistungsbeschreibung mit einer Vielzahl verwirrender Zahlen auf dem Bildschirm. Man muss HANDICRAFT einmal gesehen haben, um diesen Unterschied zu erkennen.

Wir sind sicher, dass eine Vorführung auch für Sie zum "Aha"-Erlebnis wird.

Insbesondere die Nutzung der grafischen Benutzeroberfläche "Windows" bedeutet für den Anwender eine Vielzahl von praktischen Vorteilen hinsichtlich komfortabler Handhabung und Leistungsfähigkeit des Systems. Darüber hinaus stehen alle Errungenschaften moderner Softwaretechnologie zur Verfügung: Hilfefunktionen, Fenstertechnik, komfortable Suchfunktionen und die Möglichkeit des schrittweisen Lernens.

Auftragsbearbeitung:

Angebote / Rechnungen / Kalkulation

Die Auftragsbearbeitung ist mit HANDICRAFT außerordentlich einfach. Bei der Angebotserstellung können Sie auf alle gespeicherten Stammdaten (Leistungen, Artikel, Adressen, ...) zurückgreifen. Auf Knopfdruck werden Leistungsbeschreibungen mit allen Kalkulationsgrunddaten eingelesen. Natürlich können Sie auch nicht hinterlegte Leistungen / Artikel frei in ein Angebot hineinschreiben und bei Bedarf während der Angebotserstellung kalkulieren. Auch das Anlegen von Stammdaten während der Angebotserstellung ist möglich.

Während der Bearbeitung erscheint das Angebot- / die Rechnung jederzeit so auf dem Bildschirm, wie später auch der Ausdruck erfolgt (WYSIWYG). Sie können darin nach Belieben ändern und korrigieren, z.B.:

- Mengen, Text oder Preise ändern
- Textzeilen einfügen oder löschen
- Positionen einfügen/löschen mit automatischer Ummummerierung
- Alternativpositionen einbauen oder umwandeln
- Zu- und Abschläge, Rabatte, ...
- Titel (Raum/Bauteile), Titelsummen und Titelszusammenstellung bilden



Metallverarbeitung Mustermann



Firma
Hans Meier
Dipl.-Ing.
Teststraße 9
99999 Irgendwo

Narzissenweg 14
76307 Karlsbad
Tel.: 07202/9303-0
Fax.: 07202/9303-50
E-Mail: support@handicraft.de

ANGEBOT

Nr.: 12345

Datum: 25.04.2007

Betrifft: BV Hermann-Franz-Weg 28

Pos	Menge	Leistung	EP	GP
Titel 1 Hauptgebäude				
1.01	1	St Feuerbeständige einflügelige Stahltür T 90 mit Zulassung, Rohbaurichtmaß (B x H) 1000 mm x 2000 mm, Einlage aus gebrannten Kieselgurplatten, Schließen durch einstellbares Federband, Drücker aus Guß, mit Langschildern, Buntbartschloß, Einbau einschl. Stahlzarge, Korrosionsschutz durch Verzinken.	998.81	998.81
1.02	1	St Gasdichte Drucktür 3at (0,3 MPa), als Drehflügeltür, Türblattbetätigung von Hand, Rohbaurichtmaß (B x H) 875 mm x 1875 mm, Einbau einschl. Stahlzarge.	1341.22	134.22
Titelsumme			€	2340.03
Titel 2 Nebengebäude				
2.01	2	St Gitterroste mit Quadratmaschen als befahrbare Rinnenabdeckung, (schwere Ausführung für Tiefgarageneinfahrten), Einzelabmessung 200 mm x 1000 mm (je Element), aus Stahl St 37, verzinkt, Tragstäbe in Querrichtung, mit Winkelzarge, Tragstäbe 50 mm x 4 mm, Maschenweite 40 mm x 40 mm, Befestigung an Beton.	130.20	260.40
Titelsumme			€	260.40
Summe			€	2600.43
Mehrwertsteuer 19.00%			€	494.08
Summe			€	3094.51

Die Lieferung einwandfreien Materials, handwerksgerechte Verarbeitung und Montage wird Ihnen hiermit zugesichert.
Wir hoffen, dass unser Angebot Ihr Interesse findet und stehen Ihnen für weitere Fragen gerne zur Verfügung.

Mit freundlichem Gruß

Individuelle Kalkulation einer Position

Zeit	353.32	min	Lohnfaktor	20.45	EUR/h	Lohnanteil	120.43	EUR
Material EK	878.37	EUR	Aufschlag	0.000	%	Material VK	878.37	EUR
Gerät EK	0.00	EUR	Aufschlag	0.000	%	Gerät VK	0.00	EUR
Fremd EK	0.00	EUR	Aufschlag	0.000	%	Fremd VK	0.00	EUR
Nummer	51031.53301		Kennz.			<input type="button" value="Ende"/>	<input type="button" value="->Stamm"/>	

ANGEBOT Nr.: 1234 Datum: 08.05.2007

Betrifft: BV Hermann-Franz-Weg 28

Pos	Menge	Leistung	EP	GP
Titel 1 Hauptgebäude				
1.01	1	St Feuerbeständige einflügelige Stahltür T 90 mit Zulassung, Rohbaurichtmaß (B x H) 1000 mm x 2000 mm, Einlage aus gebrannten Kieselgurplatten, Schließen durch einstellbares Federband, Drücker aus Guß, mit Langschildern, Buntbartschloß, Einbau einschl. Stahlzarge,	998.80	998.80

Zeile: 18

Vielfältige Kalkulationsmöglichkeiten ermöglichen Ihnen, das Angebot bedarfsgerecht zu kalkulieren, z.B.:

- jede Position einzeln über Zeit, Lohn-, Material-, Geräte- und Fremd-Kosten mit Aufschlägen
- jede Position einzeln über Kalkulations-Faktoren (z.B. Materialmengen, Geräteeinsatzzeiten)
- prozentuale Änderung von Titeln, (Raum/Bauteil), Gesamtpreisen, einzelnen Kostenarten
- Endpreiskalkulation (Vorgabe eines gewünschten Preises und Rückrechnung der Kostenarten)
- Deckungsbeitragsrechnung

Auf Knopfdruck erhalten Sie eine "Kalkulations-Übersicht", die Ihnen jederzeit einen genauen Überblick über Ihren Gewinn oder auch Verlust ermöglicht, sowie die Summen für Lohn-, Material-, Geräte-, Fremdkosten und die benötigte Zeit liefert. Durch diese Funktionen sind Sie in der Lage eine individuelle, auf das jeweilige Bauvorhaben und den Zustand des Objektes abgestimmte Kalkulation vorzunehmen! Natürlich können Positionspreise auch ganz frei eingegeben werden.

Die Stammdaten bleiben von der Angebotskalkulation unberührt. Sie geben jeweils nur den Prozentsatz bzw. den €Betrag ein und der Computer ändert sofort alle Einzel- und Posi-

Kalkulationsübersicht							
Lohn EK	201.78	EUR	Auf %	33.33	Lohn VK	269.04	EUR
Material EK	2331.38	EUR	Auf %	0.00	Material VK	2331.38	EUR
Geräte EK	0.00	EUR	Auf %	0.00	Geräte VK	0.00	EUR
Fremd EK	0.00	EUR	Auf %	0.00	Fremd VK	0.00	EUR
Gesamt EK	2533.16	EUR	Auf %	2.66	Gesamt VK	2600.42	EUR
Zeit	13	Stunden	9	min	Zu-/Abschläge	0.00	EUR
Deckungsbeitrag	188.29	EUR			Gesamt-Summe	2600.42	EUR
Deckungsbeitrag/Std	14.31	EUR			%Auf. zu EK	2.66	EUR
Ende							

Metallverarbeitung Mustermann

Firma
Hans Meier
Dipl.-Ing.
Teststraße 9
99999 Irgendwo

Narzissenweg 14
76307 Karlsbad
Tel.: 07202/9303-0
Fax.: 07202/9303-50
E-Mail: support@handicraft.de

RECHNUNG Nr.: 12345 Datum: 25.04.2007

Betrifft: BV Hermann-Franz-Weg 28

Pos	Menge	Leistung	EP	GP
Titel 1 Hauptgebäude				
1.01	1	St Feuerbeständige einflügelige Stahltür T 90 mit Zulassung, Rohbaurichtmaß (B x H) 1000 mm x 2000 mm, Einlage aus gebrannten Kieselgurplatten, Schließen durch einstellbares Federband, Drücker aus Guß, mit Langschildern, Buntbarschloß, Einbau einschl. Stahlzarge, Korrosionsschutz durch Verzinken.	998.81	998.81
1.02	1	St Gasdichte Drucktür 3 at (0,3 MPa), als Drehflügeltür, Türblattbetätigung von Hand, Rohbaurichtmaß (B x H) 875 mm x 1875 mm, Einbau einschl. Stahlzarge.	1341.22	134.22
Titelsumme			€	2340.03
Titel 2 Nebengebäude				
2.01	2	St Gitterroste mit Quadratmaschen als befahrbare Rinnenabdeckung, (schwere Ausführung für Tiefgarageneinfahrten), Einzelabmessung 200 mm x 1000 mm (je Element), aus Stahl St:37, verzinkt, Tragstäbe in Querrichtung, mit Winkelzarge, Tragstäbe 50 mm x 4 mm, Maschenweite 40 mm x 40 mm, Befestigung an Beton.	130.20	260.40
Titelsumme			€	260.40
Summe			€	2600.43
Mehrwertsteuer 19.00%			€	494.08
Summe			€	3094.51

Zahlungsbedingungen: 28 Tage ohne Abzug / 7 Tage 2% Skonto
Bitte überweisen Sie auf unser Konto bei der Sparkasse Karlsruhe: BLZ 660 500 10, Konto-Nr.: 000000.

tionspreise, berechnet die Summen und Mehrwertsteuer neu.

Nach dem Erstellen der Kalkulation brauchen Sie nur noch Kundenadresse und Floskeltexte einzuspielen und der Computer übernimmt die Schreibearbeit. Dabei gibt es keine Tipp- oder Rechenfehler mehr. Beim Ausdruck haben Sie noch vielfältige Möglichkeiten der Gestaltung, z.B.:

- Mengen, Einzel- oder Gesamtpreise unterdrücken (Pauschalangebot)
- Pauschalierung einzelner Positionen
- Aufschlüsselung Lohn/Material zu jeder Position
- Seitenvorschub erzwingen

Ein Angebot macht Ihnen nur noch wenig Mühe und Sie werden leicht mehr Angebote erstellen und somit eine größere Chance auf zusätzliche Aufträge erhalten. Die Angebotsnummer kann automatisch fortgezählt werden, es kann mehrfach gedruckt werden, die Seiten werden automatisch nummeriert, der Ausdruck kann wahlweise auf Firmen- oder Blankopapier erfolgen.

Ein einmal aufgestelltes Angebot / Kalkulation kann abgespeichert und zu jedem Zeitpunkt wieder aufgerufen werden. Insbesondere ist der Ausdruck eines Textes möglich z.B. als:

- Auftragsbestätigung
- Lieferschein
- Materialliste
- Zeitvorgabe
- Rechnung
- Deckungsbeitragsrechnung
- Leistungsverzeichnis



Metallverarbeitung Mustermann



Firma
Hans Meier
Dipl.-Ing.
Teststraße 9
99999 Irgendwo

Narzissenweg 14
76307 Karlsbad
Tel.: 07202/9303-0
Fax.: 07202/9303-50
E-Mail: support@handicraft.de

LEISTUNGSVERZEICHNIS Nr.: 12345 Datum: 25.04.2007

Betrifft: BV Hermann-Franz-Weg 28

Pos	Menge	Leistung	EP	GP
Titel 1 Hauptgebäude				
1.01	1	St Feuerbeständige einflügelige Stahltür T 90 mit Zulassung, Rohbaurichtmaß (B x H) 1000 mm x 2000 mm, Einlage aus gebrannten Kieselgurplatten, Schließen durch einstellbares Federband, Drücker aus Guß, mit Langschildern, Buntbartschloß, Einbau einschl. Stahlzarge, Korrosionsschutz durch Verzinken.
1.02	1	St Gasdichte Drucktür 3 at (0,3 MPa), als Drehflügeltür, Türblattbetätigung von Hand, Rohbaurichtmaß (B x H) 875 mm x 1875 mm, Einbau einschl. Stahlzarge.
Titelsumme			€
Titel 2 Nebengebäude				
2.01	2	St Gitterroste mit Quadratmaschen als befahrbare Rinnenabdeckung, (schwere Ausführung für Tiefgarageneinfahrten), Einzelabmessung 200 mm x 1000 mm (je Element), aus Stahl St 37, verzinkt, Tragstäbe in Querrichtung, mit Winkelzarge, Tragstäbe 50 mm x 4 mm, Maschenweite 40 mm x 40 mm, Befestigung an Beton.
Titelsumme			€
Summe			€
Mehrwertsteuer 19.00%			€
Summe			€

Alle Funktionen stehen aus einem Programm heraus zur Verfügung, ohne dass über zahlreiche Menüs gewechselt werden muss!

Das Angebot kann an die Aufmassberechnung übergeben werden oder gleich automatisch aus einem Aufmass erstellt werden. Ebenso können Sie dann die Rechnung automatisch aus einem Aufmass erstellen.

Der Ausdruck in Form der Rechnung geschieht mit wenigen Tasten. Das abgespeicherte Angebot-/Auftragsbestätigung wird einfach aufgerufen. Natürlich kann man noch beliebige Positionen einfügen oder löschen, Preise und Mengen ändern, etc. Das System schlägt automatisch die richtige Rechnungsnummer vor. Rechnungen können in ein Rechnungsausgangsbuch übernommen werden, dieses wiederum kann an die HANDICRAFT-Finanzbuchhaltung mit offener Postenverwaltung / Mahnwesen weitergereicht werden.

Auch der Ausdruck von Abschlagsrechnungen bzw. Schlussrechnungen ist möglich. Dabei können Abschlagszahlungen automatisch mit dem Modul Baustellenabrechnung verwaltet werden. Ebenso können Tagelohnrechnungen automatisch aus einer Baustelle erzeugt werden.

Die ermittelten Daten können in das Kundeninformationssystem (KIS) übernommen werden, das jederzeit den Überblick ermöglicht, was mit welchem Kunden gelaufen ist.

Bei Anschluss des HANDICRAFT Moduls Baustellenüberwachung können die Kalkulationsdaten an eine Baustelle übergeben werden. Sie ermöglichen Ihnen auf der Basis dieser Vorgaben eine exakte Baustellenkontrolle und Nachkalkulation! Aus der Baustellenverwaltung erhalten Sie wertvolle Übersichten über die Kostenentwicklung einer Baustelle, Lohnstunden, Materialverbrauch, Stundenübersichten, usw.

Soll-Ist-Vergleich				
Projekt Nr.: 001				
Projektbezeichnung: MCDS Narzissenweg 14 Datum: 25.04.07				
Auswertung	Soll	Ist	Differenz	in %
Zeit (Stunden) :	6.50	11.00	-4.50	-69.23
Lohn EK :	266.98	294.00	-27.02	-10.12
Material EK :	103.43	0.00	103.43	100.00
Maschinen EK :	0.00	0.00	0.00	
Fremd EK :	0.00	0.00	0.00	
Gesamtkosten :	370.41	294.00	76.41	20.63

Spalte : 1
Zeile : 16

Ende Hilfe Suchen Gehe zu Markieren Clipboard

Materialliste

Nach dem Erstellen eines Angebotes / einer Kalkulation kann bei Bedarf eine Materialliste ausgedruckt werden. Auf Grund der Massen und der vorgegebenen Verbrauchswerte pro Einheit ermittelt der Computer die für den Auftrag benötigten Materialmengen und stellt diese in einer Liste zusammen, die vielfältig verwendet werden kann:

- Arbeitsvorbereitung der Mitarbeiter
- Bestellung bei den Lieferanten
- automat. Kostenbuchung auf Baustelle
- automat. Abbuchung aus dem Lager
- Ausdruck mit/ohne Preise

Bei Einsatz des DATANORM-Zusatzmoduls können Artikel und Preise Ihrer Lieferanten von Disketten übernommen werden, wenn der Händler diese im DATANORM-Format an Sie abgeben kann.

Materialliste

Datum: 25.04.2007

Seite: 1

Firma
Hans Meier
Dipl.-Ing.
Teststraße 9

99999 Irgendwo

zu Auftrag Nr.: 12345

BV Hermann-Franz-Weg 28

Nr.	Artikel	Menge
0-0482	Stck Kellerfens. Verz.besch.1-fl.	3.00
0-0490	Stck Notausstiegfenster 80x80 verz.	1.00
0-0509	Stck Stahlzarge MW 100 87.5x200	4.00
0-0512	Stck Stahlzarge MW 205 87.5x200	4.00
0-0516	Stck Stahlzargen Bandunterteil	3.00
0-0518	Stck Stahlzargen Gummidichtung	5.00
0-0529	Stck GaragentorHörmann N80 2.355x2.	6.00
0-0536	Stck Hörmann Sectionaltor 5.0x2.125	1.00
0-0470	Stck Kellerfenster verzinkt 1-fl. 8	3.00
0-0522	Stck FH-Klappe T30 87.5x87.5cm	3.00
0-0523	Stck FH-Tür Drückergarnitur	2.00
0-0524	Stck FH-Tür Profilizylinder	1.00
0-0537	Stck Hörmann Torantrieb o.Elt.	.00



Metallverarbeitung Mustermann



Firma
Hans Meier
Dipl.-Ing.
Teststraße 9

99999 Irgendwo

Narzissenweg 14
76307 Karlsbad

Tel.: 07202/9303-0
Fax.: 07202/9303-50
E-Mail: support@handicraft.de

ZEITVORGABE

Nr.: 12345

Datum: 25.04.2007

Betrifft: BV Hermann-Franz-Weg 28

Pos	Menge	Leistung	min/E	Gesamt
Titel 1 Hauptgebäude				
1.01	1	St Feuerbeständige einflügelige Stahltür T 90 mit Zulassung, Rohbaurichtmaß (B x H) 1000 mm x 2000 mm, Einlage aus gebrannten Kieselgurplatten, Schließen durch einstellbares Federband, Drücker aus Guß, mit Langschildern, Buntbartschloß, Einbau einschl. Stahlzarge, Korrosionsschutz durch Verzinken.	353.32	5h 53m
1.02	1	St Gasdichte Drucktür 3 at (0,3 MPa), als Drehflügeltür, Türblattbetätigung von Hand, Rohbaurichtmaß (B x H) 875 mm x 1875 mm, Einbau einschl. Stahlzarge.	267.83	4h 28m
Titelsumme			Stunden:	10.35
Titel 2 Nebengebäude				
2.01	2	St Gitterroste mit Quadratmaschen als befahrbare Rinnenabdeckung, (schwere Ausführung für Tiefgarageneinfahrten), Einzelabmessung 200 mm x 1000 mm (je Element), aus Stahl St 37, verzinkt, Tragstäbe in Querrichtung, mit Winkelzarge, Tragstäbe 50 mm x 4 mm, Maschenweite 40 mm x 40 mm, Befestigung an Beton.	84.07	2h 48m
Titelsumme			Stunden:	2.80
Summe			Stunden:	13.15

Zeitvorgabe

Für Ihre Mitarbeiter wird das Angebot als Zeitvorgabe ausgedruckt. Für jede Position, jeden Titel und für den gesamten Auftrag werden die kalkulierten Arbeitszeiten ermittelt. Sie haben damit ein wichtiges Instrument zur Steuerung Ihrer Mitarbeiter. Die Zeitvorgabe kann bei Bedarf mit einem Faktor multipliziert werden (z.B: 0.9) um z.B. Kalkulationssicherheiten einzubauen.

Mit dem Modul Baustellenabrechnung ist anhand der Zeitvorgabe eine positionsweise Nachkalkulation sowie eine Prämienabrechnung für Zeiteinsparung möglich.

Aufmass / Massenermittlung

In diesem Programmteil werden die Massen für das Bauvorhaben ermittelt. Das Aufmassprogramm von HANDICRAFT bietet Ihnen alle Funktionen, die Sie in diesem Zusammenhang benötigen. Die Berechnung der Massen erfolgt einfach am Bildschirm. Dazu stehen alle üblichen Rechenfunktionen zur Verfügung. Texteingabe ist jederzeit möglich. Korrekturen erfolgen einfach durch Überschreiben. Eingabefehler werden sofort erkannt. Auch das Aufmass erscheint am Bildschirm jederzeit so, wie es nachher auf dem Drucker ausgedruckt wird. Aufmassen können fast unbegrenzt lang sein, die Form kann frei gestaltet werden. Eine Maßkette kann auch über mehrere Zeilen gehen. Maßansätze können innerhalb einer Massenberechnung beliebig kopiert werden. Ebenso ist das Kopieren von Positionen oder von ganzen Räumen / Titeln möglich. Formeln können zur häufigen Verwendung gespeichert werden (z.B. Kegel). Alle Berechnungen sind natürlich jederzeit korrigierbar, Ergänzungen sind problemlos möglich.

Das Aufmass kann z.B. über Titel (Räume/Bauteile) untergliedert werden. Die Einzelmassen aus verschiedenen Titeln können automatisch zusammengefasst und in diversen Listen und Übersichten dargestellt werden, z.B.: Massenzusammenstellung gesamt, Titelweise oder tabellarisch. Das Sortieren der Massen kann wahlweise sowohl nach Pos.-Nr. als auch nach Leistungsnummer erfolgen!

Firma
Hans Meier
Dipl.-Ing.
Teststraße 9

99999 Irgendwo

Narzissenweg 14
76307 Karlsbad

Tel.: 07202/9303-0
Fax.: 07202/9303-50
E-Mail: support@handicraft.de

AUFMASS

Nr.: 12345 Datum: 25.04.2007

Betrifft: BV Hermann-Franz-Weg 28

Pos	Bezeichnung	Zwischensumme	Gesamt
Titel 1 Produktionsgebäude			
1.01	Füllungsgeländer, rundes Stahlrohr, Rundsta 2.50 + 3.20 + 4.50	10.20	10.20
1.02	Füllungsgeländer, rundes Stahlrohr, Rundsta 3.45 + 2.75 + 4.25	10.45	10.45
1.03	Handlauf Flachstahl + PVC-Profil 3.55	3.55	3.55
1.04	Handlauf Stahlrohr 3.75 + 3.65 + 4.50	11.90	11.90
Titel 2 Lagergebäude			
2.01	Schiene Breitflachstahl 2 * 7.75	15.50	15.50
2.02	Gitter handgeschmiedet		

Massenzusammenstellung:

20.65	Füllungsgeländer, rundes Stahlrohr, Rundsta	(sl031.70201)
11.90	Handlauf Stahlrohr	(sl031.73101)
3.55	Handlauf Flachstahl + PVC-Profil	(sl031.73102)
11.69	Gitter handgeschmiedet	(sl031.91201)
15.50	Schiene Breitflachstahl	(sl031.93101)
22.50	Kantenschutzschiene, Winkelstahl bis 5 kg/m	(sl031.93401)
45.00	Kantenschutzschiene, Winkelstahl 5 - 10 kg/	(sl031.93402)

Aufmaß-Erfassung

Projekt: 002 Bezeichnung: BV Hermann-Franz-Weg 28

Blatt: 01 Datum: 08.05.07 [<] [>] [Ende] [Hilfe] [Summe] [Info]

Teilaufmaß-Nr.: 1 [Blattlös] [Kopie] [Formel] [Einfüg] [Lös] [X]

Posnr	Text	Stück	Länge	Breite	Höhe	Ergebnis
1	1.01 EG links	3.00	2.00	3.00		18.00
2		2.00	2.00	3.00		12.00
3	EG rechts	1.00	3.00	4.00		12.00
4		3.00	2.00	3.00		18.00
5	SUMME					60.00
6						
7	1.02 EG links	2.00	2.00	1.00		4.00
8		2.00	3.00	1.00		6.00
9	EG rechts	3.00	2.00	1.00		6.00
10		3.00	2.00	12.00		72.00
11	SUMME					88.00
12						
13	1.01 OG rechts	3.00	2.00	3.00		18.00
14		2.00	3.00	3.00		18.00
15	OG links	3.00	3.00	1.00		9.00
16		2.00	3.00	1.00		6.00
17	SUMME					51.00
18						

Formel:

Die Massen können RAUMWEISE erfasst und anschließend LEISTUNGSWEISE umsortiert werden. Die im Aufmass erfassten Positionen werden aus der Stammdatei mit den Leistungstexten als Kurztext eingelesen oder es können freie Positionen eingegeben werden. Die Titel, Positionen und die ermittelten Massen können nach der Aufmasserstellung an das Kalkulationsprogramm übergeben werden. Vollautomatisch kann damit aus einem Aufmass ein Angebot oder eine Rechnung erstellt werden, wobei die vollständigen Leistungstexte mit den abgespeicherten Grundpreisen erscheinen und mit den ermittelten Massen zum Positionspreis berechnet werden. Umgekehrt können auch die Positionen für die Aufmassberechnung aus einem Angebot übernommen werden.

Stammdatenverwaltung

Leistungsbeschreibungen

Grundlage des Systems ist eine Datei der Leistungsbeschreibungen. In dieser Datenbank können Sie für jede Leistung getrennt erfassen und hinterlegen:

- Leistungsbeschreibung Langtext
- Leistungsbeschreibung Kurztext
- Zeitvorgabe / Lohnfaktor
- Material-EK, -Aufschlag, -VK
- Geräte-EK, -Aufschlag, -VK
- Fremd-EK, -Aufschlag, -VK
- Materialfaktoren und Verbrauchsmengen

Der Lohnanteil wird auf der Basis des Verrechnungslohns und der kalkulierten Zeit automatisch errechnet. Für ganz ausgefeilte Kalkulationen können sogar alternative Kalkulationsfaktoren hinterlegt werden.

Fertige Stammdatenkataloge stehen mit Leistungsbeschreibungen und Kalkulationswerten im HANDICRAFT-Dateiformat zur Verfügung, Z.B.:

- HANDICRAFT-Anwenderkatalog Metallbau
- SIRADOS, Mittag, Beuth Standard-Leistungsbuch

Pflege der Leistungs-Stammdaten

Leistung-Nr. Suchbegriff

Haupttext

Kurztext

Preis Floskeltext

	Lohn	Material	Gerät	Fremd
Zeit	40.65	Ek 25.25	0.00	0.00
x Lohnfaktor	40.00	% 0.00	0.00	0.00
= Lohnanteil	27.10	Vk 25.25	0.00	0.00

Artikel-Nr.	Bezeichnung	Menge
2-56432	m Stahlrohr, Durchmesser 42,5mm	1.000
2-97843	Pauschale Befestigungsmaterial	1.000
		0.000
		0.000
		0.000
		0.000

Buttons: Ende, Hilfe, Liste Nummer, Suchbegriff, Suche im Text, Textfenster, Kopieren, Umbenenn, Löschen

Artikelkataloge

Die für die Auftragsbearbeitung benötigten Artikel können ebenfalls in einer Datenbank gespeichert werden. Dabei ist entweder eine Übernahme mittels Disketten vom Großhändler im DATANORM-Format möglich oder die Artikel werden manuell angelegt.

Die gespeicherten Artikel können im Angebot / in der Rechnung direkt aufgerufen werden (Materiallieferung, Tagelohn/Reparaturrechnung) oder zur Kalkulation einer Leistung zugeordnet werden. Zu jedem Artikel werden Einkaufs- und Verkaufspreise, Suchbegriff, Datum der letzten Preispflege sowie die Artikelbeschreibung gespeichert.

Es können beliebig viele Großhändler parallel verarbeitet werden. Auch mehr als 100.000 Artikel stellen für HANDICRAFT kein Problem dar. Dadurch ist zum Beispiel ein Preisvergleich für Artikel über mehrere Großhändler möglich.

Pflege der Artikel-Stammdaten

Artikel-Nr.

Mengeneinheit

Bezeichnung

Preis Einkauf EUR Verpack-Eh

Aufschlag % Rabattgruppe

Preis Verkauf EUR Preis Datum

Suchbegriff

Bestand Mindestbest.

Abgang Zugang

Mittel-Ek Lagerort

Buttons: Liste Nummer, Suchbegriff, Suche im Text, Textfenster, Kopieren, Umbenennen, Löschen, Festpreise

Sowohl für Leistungen als auch für Artikel ist eine automatische Preispflege (z.B. Neuberechnung nach Lohnänderung) möglich. Leistungen und Artikel können auch während der Angebots/Rechnungserstellung neu angelegt werden, ohne umständlich das Programm verlassen zu müssen.

Bei Anschluss des Moduls Lagerverwaltung können zusätzlich Lagerort, Mindest- bzw. tatsächlicher Bestand,... gespeichert werden.

Jumbos / Floskeltexte

Mehrere Standard-Leistungen/Artikel können zu Jumbos und Stücklisten zusammengefasst werden, die einen komfortablen Aufruf während der Kalkulation ermöglichen.

Floskeltexte, die immer wieder in einem Angebot- / Rechnung, Aufmass oder Brief verwendet werden, können ebenfalls abgespeichert werden (z.B. "Grundlage des Angebotes ist VOB ...").

Komfortable Suchfunktionen helfen dabei, den Überblick über die großen Datenmengen zu behalten. So kann z.B. ein Inhaltsverzeichnis der Leistungstexte angelegt werden. Sie können zu den Stammdaten Suchbegriffe abspeichern oder auch nach beliebigen Textfragmenten suchen.

Inhaltsverzeichnis der Leistungen/Artikel

Gruppe	Bezeichnung	von	bis
01	Stahlfenster	100	130
02	Haustüren	151	162
03	Garagentore	200	231
04	Stahlgitter	240	251
05	Stahlzargen	301	330
06	Stahltürblätter	400	421
07	Feuerschutztüren	451	466
08	Drucktüren	501	581
09	Stahltreppen		
10	Geländer u. Handläufe		
11	Leitern		
12	Kellerfenster		
13	Waschküchenfenster		
14	Gitterroste		
15	Kantenschutzschienen		
16	Tagelohnarbeiten		
17	Arbeiten für SÜBA		
18	Arbeiten für Eisenme		
19	Floskeln		

Unterverzeichnis: Stahlfenster

Leistung-Nr.	Bezeichnung	Preis
s1031.80603	Kellerfenster 875 x 500, Stahl, 2-fl.	181.33
s1031.80604	Kellerfenster 875 x 625, Stahl, 2-fl.	208.99
s1031.80605	Kellerfenster 1000 x 1000, 2-fl., Meaplast	438.79
s1031.80606	Kellerfenster 1000 x 1000, 2-fl., Schöck-In	518.47
s1031.80607	Kellerfenster 1000 x 1000, Stahl, 2-fl.	264.50
s1031.80608	Kellerfenster	
s1031.80609	Kellerfenster	
s1031.80610	Kellerfenster	
s1031.80611	Kellerfenster	
s1031.80612	Kellerfenster	
s1031.80613	Kellerfenster	
s1031.80614	Kellerfenster	
s1031.80615	Kellerfenster	
s1031.80616	Kellerfenster	
s1031.80617	Kellerfenster	
s1031.81601	Waschküchen	
s1031.81602	Waschküchen	
s1031.81603	Waschküchen	
s1031.81604	Waschküchenfenster 875 x 625, Stahl, 2-fl.	215.82
s1031.81605	Waschküchenfenster 875 x 875, Stahl, 2-fl.	264.27
s1031.81606	Waschküchenfenster 1000 x 800, 2-fl., Meapl	325.03
s1031.81607	Waschküchenfenster 1000 x 625, Stahl, 2-fl	246.19
s1031.81608	Waschküchenfenster 1000 x 875, Stahl, 2-fl	302.98

Suche im Text der Artikel

Es wird in den Stammdaten nach dem Suchbegriff an beliebigen Stellen gesucht. Je mehr eingegeben wird, umso genauer funktioniert die Suche. Groß/Kleinschrift, Umlaute, etc. werden automatisch erkannt. Es werden maximal die ersten 2500 Datensätze angezeigt, die den gewünschten Suchbegriff enthalten. Da die Suche nach Ähnlichkeit erfolgt, können auch weitere ähnliche Daten angezeigt werden.

Suchbegriff:

OK Abbruch

Stammdaten-Verwaltung zu HANDICRAFT

Leistungen Artikel Jumbos Preispflege Inhalt Floskeltexte Sichern Hilfe Ende

Einrichtung/Änderung
Drucken Übersicht
Drucken Komplet
Löschen Leistungen

Pflege der Floskeltexte

Floskelname:

Ende Hilfe
Liste Löschen
Editor

Diesem Angebot liegt die VOB in der neuesten Fassung zugrunde.
Wir würden uns freuen Ihren geschätzten Auftrag zu erhalten.

Mit freundlichen Grüßen

Firma MCDS N

Adressverwaltung

Alle im Geschäftsverkehr oder privat benötigten Adressen mit diversen Zusatzinformationen können hier gespeichert und bereitgehalten werden. Die Bezeichnungen der Informationsfelder sind frei definierbar. In einem zusätzlichen Memofeld können freie Texte zu den Adressen gespeichert werden. Die gespeicherten Adressen können dann in allen Programmteilen (z.B. Angebote, Aufmaß, Briefe, ...) jederzeit aufgerufen und eingelesen werden.

Die Anzahl der Adressen ist nur durch die Festplattengröße begrenzt.

Mittels vielfältiger Sortier- und Auswahlkriterien können Kundenlisten, Telefonlisten, ... gedruckt werden und Rundschreiben vorbereitet werden.

Auswahl und Sortieren ist nach allen gespeicherten Kriterien oder Kombinationen von diesen möglich. Es können z.B. alle Architekten oder alle Empfänger von Weihnachtskarten ausgewählt werden oder Sie drucken eine Liste nach Postleitzahlen oder Branche sortiert.

Der eingebaute Listengenerator erlaubt freie Formulargestaltung (z.B. Telefonliste, Bankliste, usw.).

Die gespeicherten Adressen stehen in allen Modulen zur Verfügung und können nach Bedarf um weitere Angaben ergänzt werden (z.B. im Zahlungsverkehr, in der Hausverwaltung, in der Seriennummern-Verwaltung).

Adressverwaltung zu HANDICRAFT

Pflege Druck Parameter Datensicherung Hilfe Ende

- Liste der Adressen (Standardliste)
- Adreßaufkleber
- Vorbereitung Serienbriefe
- Selbstdefinierte Listen

HANDICRAFT
für WINDOWS
32-Bit
© MCDS - Nils Seidel

Berechtigter
Firma MCDS Nils Seidel GmbH

Pflege der Adreß-Stammdaten

Schlüsselname:

Anrede: Firma
Name: MCDS Nils Seidel GmbH
Titel: EDU-Beratung
Straße: Narzissenweg 14
PLZ/Ort: 76307 Karlsbad
Persönliche Anrede: r Herr Seidel

Allgemein	Ansprechpartner	Verbundene Adr.	Zusatzinfo
Kundennummer: 10001	Fällig-Tage: 14	Preisgruppe: 0	
Zahlungsbeding.:	Skonto-Tage: 7	<input checked="" type="checkbox"/> Mwst.-berechnen	
Rabatt %: 10.00	Skonto-Prom.: 3	<input type="checkbox"/> Gesperrt	
Telefon: 07202/9303-0			
Telefax: 07202/9303-50			
Branche: Software			
Geburtsdag: 00.00.00			
Kunde seit: 24.03.88			
L-Datum: 01.01.94			
Sonstiges: Vorliebe für weiße Schokolade			

Navigation Buttons: ≤, ≥, Ende, Hilfe, Liste Name, Liste K-Nr., Liste PLZ, Suche im Text, Textfenster, Vergebe K-Nr., Umbenennen, Löschen, KJS

Textverarbeitung

Das leicht zu bedienende Textprogramm ermöglicht die Erledigung der Firmen-Korrespondenz, Ablage von Standardtexten (VOB / Abschlagszahlungen / Mahnungen usw.). Die Texte werden wie auf der Schreibmaschine geschrieben mit den vielfältigen Vorteilen des Computers wie Korrekturmöglichkeit und z.B.:

- Einlesen von Adressen
- Floskeltexte aufrufen
- Randausgleich
- Besondere Schriftarten (Unterstreichen, **fett**, *kursiv*, ...)
- Textteile kopieren / verschieben / einfügen / löschen

Serienbrief-Funktion

In Verbindung mit der Adressverwaltung besteht die Möglichkeit z.B. alle Architekten, gute Kunden usw. ganz gezielt anzuschreiben und dabei mit der Funktion SERIENBRIEF auch noch persönlich anzureden und Adressinformationen im Text einzubauen, obwohl der Brief nur einmal geschrieben wurde. Adresse und persönliche Anrede sowie Zusatzinformationen werden vom Computer automatisch an der richtigen Stelle platziert.

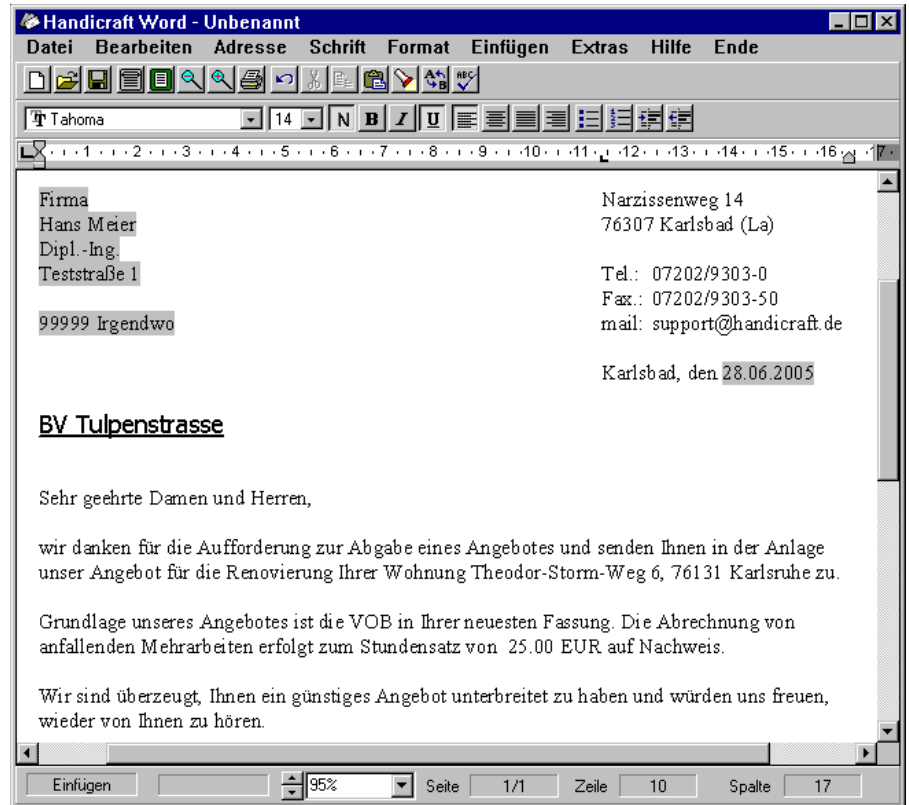

Kundeninformations-System					
Firma		Datum: 20.04.2007		Seite 1	
Hugo Meier Dipl.-Ing. Teststraße 9 99999 Irgendwo					
Kennung	Nr.	Datum	Text	SB	Betrag
ANGEBOT	90001	01.01.2007	BV Sandmannstraße	FA	631.05
RECHNUNG	90123	02.03.2007	BV Sandmannstraße	FA	686.43
LIEFERSCHEIN	90341	04.04.2007	BV Hermannweg	TN	
MAHNUNG		14.04.2007		FA	255.82
SERIENBRIEF		16.04.2007	Umzugsbrief	TN	
ANGEBOT	90231	19.04.2007	BV Hermannweg	TN	2772.85
RECHNUNG	90412	20.04.2007	BV Hermannweg	TN	2869.53

Anzeigen / Ändern KIS-Eintrag

Kunden-Schlüssel: meier hans

Kommission: 971203

Bezeichnung: ANGEBOT

Nummer: 12345

Datum: 20.04.2007

Betreff: Tulpenstraße 57

Betrag: 605.10

Dateiname: A12345

Wiedervorlage: 20.04.2007

Sachbearbeiter: HM Hans Müller

Auftrags-Status: AE Auftrag erhalten

Auftrags-Typ: IN Innenarbeiten

Gebiet: KA Karlsruhe

Vertreter: WS Werner Schmidt

Ok Adresse Zeigen Bearbeiten

Kundeninformations-System (KIS)

Das Kundeninformationssystem von HANDICRAFT ermöglicht Ihnen auf Knopfdruck alle Vorgänge zu einem Kunden abzurufen (Angebote, Rechnungen, Lieferschein, Werbebrief, Mahnungen, ...). Dadurch haben Sie jederzeit den Überblick: "Was lief mit wem...?". Die integrierte automatische Wiedervorlage sorgt z.B. dafür, dass Sie nicht nur Angebote verschicken sondern auch beim Interessenten gezielt nachhaken können. So wird kein Geschäftsvorfall vergessen.

Rechnungs - Ausgangsbuch

Nach dem Ausdruck einer Rechnung kann diese automatisch im Rechnungsausgangsbuch verzeichnet werden. Das RA-Buch enthält Rechnungs-Nr., Datum, Kunde, Mwst. und Rechnungsbetrag. Diese Daten können anschließend unterschiedlich verarbeitet werden:

- Übergabe an die HANDICRAFT-Offene-Posten-Verwaltung
- Übergabe an die Finanzbuchhaltung mit automatischer Verbuchung
- Übergabe an das DATEV-Erfassungsprogramm mit automat. Verbuchung

Rechnungs-Ausgangsbuch für: 20.04.2007

Nr.	Datum	R-Nummer	Kunden-Nr.	Kundenname	Mwst	Betrag
1	20.04.2007	90001	10001	Buch	114.84	719.26
2	20.04.2007	90002	10002	Cremer	300.97	1885.00
3	20.04.2007	90003	10004	Doll	598.77	3750.20
4	20.04.2007	90004	10020	Eberhardt	505.34	3165.00
5	20.04.2007	90005	10021	Engel	1249.84	7827.98
6	20.04.2007	90006	10027	Feldmann	40.02	250.64
7	20.04.2007	90007	10083	KolbeKarl	319.21	1999.25
8	20.04.2007	90008	10056	Gruber	86.55	542.07
9	20.04.2007	90009	10025	Meier Hans	226.14	1416.38
10	20.04.2007	90010	10010	Gattner	598.40	3747.87
					4040.08	25303.65

Horst Feldmann Elektrogroßhandlung Amselweg 10 76131 Karlsruhe	MCDS Nils Seidel Narzissenweg 14 76307 Karlsbad (La) Tel.: 07202/9303-0 Karlsruhe, den 20.04.2007
---	---

2. Mahnung

Sehr geehrte Damen und Herren!

Leider haben Sie auf unsere 1. Mahnung nicht reagiert! Unsere Buchhaltung weist immer noch folgende offene Posten auf:

Rechnungsnummer	Rechnungsdatum	Betrag	Mahnstufe
90005	12.03.2007	7827.50	2
Ihre Zahlung am:	18.04.2007	2300.00	
Summe der offenen Posten:		5527.50	

Wir fordern Sie erneut auf, diese Summe umgehend zu begleichen. Weitere Mahnungen sind mit Kosten für Sie verbunden.

Mit freundlichem Gruß

Offene - Posten - Verwaltung / Mahnwesen

Bei Einsatz des HANDICRAFT-Moduls Offene-Posten-Verwaltung können die Rechnungen aus dem RA-Buch auf einfache Weise überwacht werden. Die eingehenden Zahlungen werden verbucht und es stehen dann vielfältige Auswertungsmöglichkeiten zur Verfügung:

- Mahnungen können automatisch gedruckt werden
- Umsatzstatistiken nach Monaten, Kunde, Kostenstellen
- Liste der offenen Posten, Buchungsprotokoll, ...
- Liste der gedruckten Mahnungen

EINNAHMEN

Jahresübersicht nach Monaten für: 2007 Seite: 1

Nr.	Monat	Netto	Mwst	Brutto
1	JANUAR	10800.00	2052.00	12852.00
2	FEBRUAR	29930.70	5686.83	35617.53
3	MÄRZ	20535.96	3901.83	24437.79
4	APRIL	30807.89	5853.50	36661.39
5	MAI	15800.00	3002.00	18802.00
6	JUNI	47553.51	9035.17	56588.68
7	JULI	55632.46	10570.17	66202.63
8	AUGUST	39677.19	7538.67	47215.86
9	SEPTEMBER	21158.77	4020.17	25178.94
10	OKTOBER	38080.70	7235.33	45316.03
11	NOVEMBER	19493.86	3703.83	23197.69
12	DEZEMBER	27395.61	5205.17	32600.78
		356866.67	67804.67	424671.32

Beim Schreiben der Mahnungen stehen drei Mahnstufen zur Verfügung. Die Mahntexte können von Ihnen selbst vorgegeben werden. Sie können alle Offenen-Posten bis zu einem Stichtag anmahnen oder sich die OP's einzeln anzeigen lassen und über eine Mahnung entscheiden. Bei Bedarf können Zinsen und Mahngebühren automatisch berechnet werden.

Baustellenüberwachung / Nachkalkulation

Eine der wichtigsten Aufgaben im Betrieb ist die Überwachung der Baustellen. Mit dem Zusatzmodul Baustellenabrechnung haben Sie vielfältige Möglichkeiten der Kostenkontrolle.

Zahlreiche Auswertungen stehen zur Verfügung:

- Baustellenübersicht
- Baustellensaldenliste
- Stundenübersicht Lohnabrechnung
- Soll-/Ist-Vergleich
- Kosten per Kostenstelle
- Wochenzettel
- positionswise Nachkalkulation
- Tagelohnrechnung erstellen
- Deckungsbeitragsrechnung
- Prämienabrechnung
- Übergabe an Lohnbuchhaltung uvm.

Die Baustellenabrechnung bietet die Verwaltung von Abschlagsrechnungen und -zahlungen mit Übernahmefähigkeit in die Schlussrechnung.

Auch die Übernahme der Artikel aus dem Angebot/Lieferschein auf ein Baustellenprojekt und automatische Sammel-Rechnungserstellung ist möglich.

Ebenso können die Kalkulationswerte aus dem Angebot als Soll-Werte (Lohn- Material-, Geräte-, Fremdkosten, kalkulierte Zeit, ...) in das Projekt übernommen werden.

Buchungsfunktionen für alle auflaufenden Kosten wie Löhne, Materiallieferungen, Fremdleistungen, Gerätekosten, etc. sowie für Abschlagsrechnungen / Akonto-Zahlungen stehen zur Verfügung.

Pflege der Baustellendatei

Projekt-Nummer: < > Ende

Bezeichnung: Hilfe

Anrede: Liste Nr.

Name: KIS-Info

Titel: Löschen

Straße:

PLZ/Ort:

Allgemein | Architekt | Auftraggeber | Bauleiter | Statistik | Sonstiges

Vorgabe Lohn	17858.63	Saldo Lohn	4416.51	Gemeinkosten-Faktor	
Vorgabe Material	2525.22	Saldo Material	2315.77	Lohn	1.300
Vorgabe Geräte	1223.01	Saldo Geräte	736.26	Material	0.000
Vorgabe Fremd	0.00	Saldo Fremd	0.00	Maschine	0.000
Kalkulations EK	21606.86	Gemeinkosten	5741.46	Fremd	0.000
Kalkulations VK	25308.95	Gesamtkosten	13210.00	Leistungsstand	
Vorgabe Zeit	1536.00	Saldo Eingänge	5112.92	Bewertung	0.500

Angebotsdatum: Memo

Auftragsdatum:

Arbeitsbeginn:

Buchung von Stunden per Mitarbeiter

Mitarbeiter-Nr.: Ende Liste Adresse Korrektur

Bezeichnung: Duplizieren

Projekt-Nr.	Projekt-Bezeichnung	Datum	LN	L-Art	Stunden	Bemerkung
002	BU Tulpenstraße	18.04.07	1	Norm	8.00	
002	BU Tulpenstraße	18.04.07	2	Ü25%	2.00	

Stundenübersicht 18.04.2007

Nr.	Mitarbeitername	Norm	Ü25%	Ü50%	Feier	Nacht
1	Hugo Müller	24.00	0.00	0.00	0.00	0.00
2	Walter Krauß	40.00	8.50	1.00	0.00	0.00
3	Christian Wolff	22.50	0.00	0.00	0.00	0.00

Saldoliste Datum: 18.04.2007

Nr.	Projektbezeichnung	Kosten Soll	Ist	A-Konto berechnet	gezahlt
001	BV Kunze	2345.00	184.00	0.00	0.00
002	BV Schneider	8342.00	6468.00	500.00	1250.00
003	BV Städtisches Klinikum	456443.00	11525.00	0.00	0.00
		467130.00	18177.00	500.00	1250.00

Bei Einsatz des optionalen Moduls **Baustellenstatistik** (für größere Betriebe) ist die freie Generierung von Auswertungen aller Art aus den Baustellendaten möglich.

Schnittstellen (Import und Export von Daten)

HANDICRAFT ist ein offenes System mit zahlreichen Schnittstellen zum Ein- und Auslesen von Daten in alle nur denkbaren Richtungen. Die wichtigsten Schnittstellen sind:

- Schnittstellen zum Großhandel für die Übernahme von Stammdaten (Artikel- und Leistungen): DATANORM 3+4+5, EL DANORM, DATAGEN, MAKEDATA
- Schnittstellen zum Architekten für die Übernahme von LV's: GAEB/GAEB2000/GAEBxml D81-D86, Scanner
- Datenübernahme Sonderformate für diverse Stammdatenkataloge
- Datenübergabe Finanzbuchhaltung, Lohnbuchhaltung an ELSTER
- Datenübergabe DATEV (OPOS, LOHN)
- Datenübernahme aus technischen Programmen (CAD, usw).
- Datenaustausch mit anderen Windows-Programmen über Clipboard, DDE, usw.
- Datenübergabe / -übernahme aller wichtigen Datenbanken an MS Access
- Datenaustausch mit Webservice MAREON, Cordes & Graefe

DATANORM + GAEB

DATANORM ist eine Norm zum Datenaustausch zwischen Großhändlern und Handwerksbetrieben. DATANORM hat sich praktisch als Standard durchgesetzt. Für den Datenaustausch zwischen Architekt und Handwerker steht analog dazu die GAEB-Norm zur Verfügung, die z.B. die Übergabe von Leistungsverzeichnissen ermöglicht.

HANDICRAFT unterstützt alle Fassungen der DATANORM (3+4) mit allen dort definierten Satzarten (auch C-Sätze)! Ebenso werden alle Formate der GAEB-Norm '90 unterstützt. **HANDICRAFT ist das erste Handwerkerprogramm, das das Prüfzertifikat GAEB der HZD erhalten hat, mit dem die korrekte Einhaltung der GAEB-Norm im Auftrag der Bundesbaubehörden bescheinigt wurde.**

Sowohl DATANORM als auch GAEB bedeuten für den Handwerker ganz erhebliche Erleichterungen bei der Pflege seiner Stammdaten und bei der Bearbeitung von Leistungsverzeichnissen.

Folgende Daten werden auf DATANORM-Disketten übermittelt und können von HANDICRAFT eingelesen und verarbeitet werden:

- Artikeldisketten mit Text, Artikelpreis, Rabattgruppe
- Änderungsdisketten zum Löschen, Ändern von Artikeln
- Preispflegedisketten mit Änderung von Artikelpreisen
- Rabattdisketten mit Rabattgruppen und Rabattsätzen
- Warengruppendisketten mit Warengruppen
- Erzeugung von Preisanfragedisketten
- Leistungsbeschreibungen (DATASETS)

DATANORM bietet für den Anwender außerordentliche Vorteile weil die langwierige Erfassung von Artikeldaten des Großhändlers entfällt und die Artikelpreise jederzeit auf einfache Weise zu aktualisieren sind. Der Anwender braucht lediglich Rabattsätze und Artikel einzulesen bzw. diese gegebenenfalls nach Warengruppen auszuwählen. Eine Preisaktualisierung mittels Preispflegedisketten ist jederzeit einfach möglich. Die Zahl der Artikel ist nur durch die Kapazität der Festplatte begrenzt.

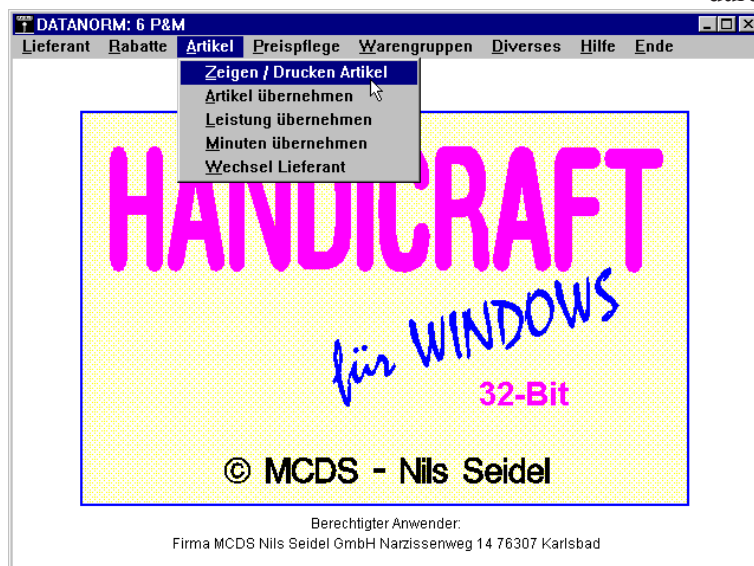

Entsprechend bietet die GAEB-Schnittstelle die Möglichkeit Ausschreibungen des Architekten einzulesen, diese am Bildschirm zu bearbeiten und zu kalkulieren, und die ermittelten Preise per Diskette wieder an den Architekten / Baubehörde zurückzusenden.

Bei der Bearbeitung von derartigen Ausschreibungen kann man auf die eigenen Stammdatenkataloge zugreifen und eine bestehende Kalkulation einer LV-Position zuordnen. Damit stehen dann alle Funktionen wie z.B. Zeit- und Materiallisten auch für Fremd-LV's zur Verfügung.

Software Allgemein

HANDICRAFT verfügt über alle Erregenschaften moderner Software-Systeme, die entscheidend zur einfachen Handhabung beitragen:

WYSIWYG

HANDICRAFT ist das einzige Handwerker-Programm, das konsequent die WYSIWYG-Methode (What you see is what you get) anwendet. Das bedeutet, dass das gesamte Angebot, die Rechnung oder das Aufmaß am Bildschirm jederzeit genauso dargestellt wird, wie es nachher auf dem Papier erscheint. Dieses Prinzip ist auch der Grund dafür, dass Handwerker als EDV-Einsteiger sehr schnell mit dem Programm zurechtkommen.

Menüführung

Pull-Down-Menüs gewährleisten jederzeit den größtmöglichen Überblick über das System und verhindern, dass sich der Anwender im Menüdschungel verläuft.

Hilfefunktionen

Die sogenannte "kontextsensitive Hilfe" bietet dem Anwender in jeder Situation einen passenden Auszug aus der Bedienungsanleitung an, und vermeidet so langwieriges Suchen im Handbuch.

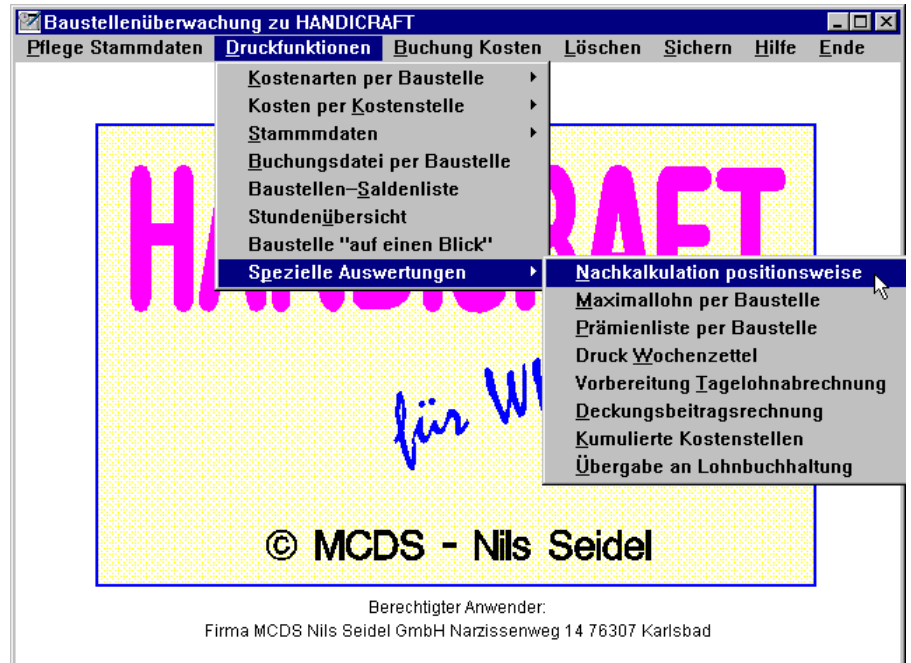
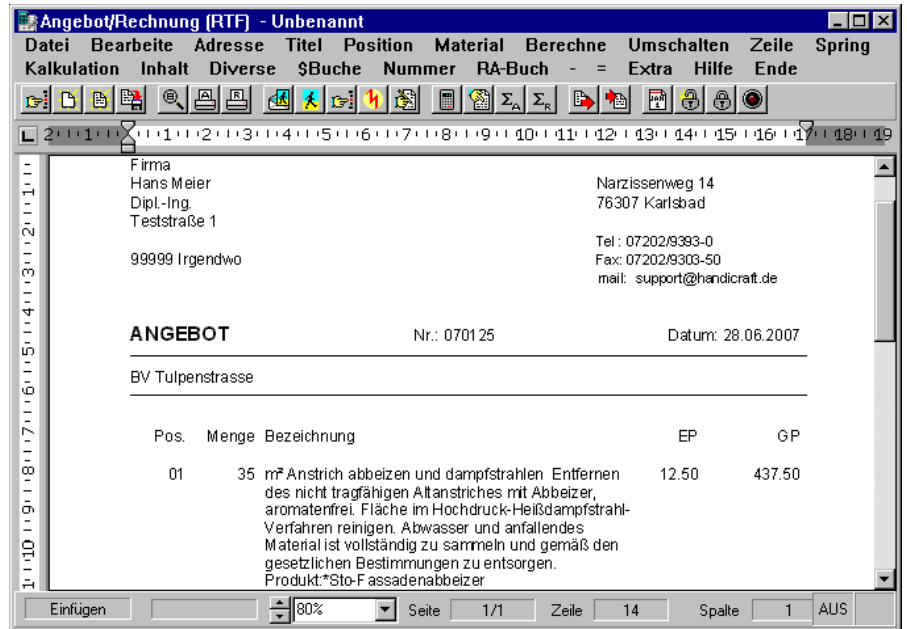

Fenstertechnik

Überall im Programm kann durch den Einsatz der Fenstertechnik der Anwender fehlende Informationen schnell und einfach nachschlagen: z.B. bei der Suche nach einem Projekt. Es wird einfach ein Bildschirmfenster aufgemacht und eine entsprechende Projektliste angezeigt.

Suchfunktionen

HANDICRAFT verfügt über leistungsfähige Suchfunktionen, die sehr schnell und fehlertolerant die gewünschten Daten ermitteln. Es kann z.B. nach Ähnlichkeit oder auf Enthaltensein gesucht werden.

Alle Programmteile zeichnen sich durch hohe Verarbeitungsgeschwindigkeit aus!

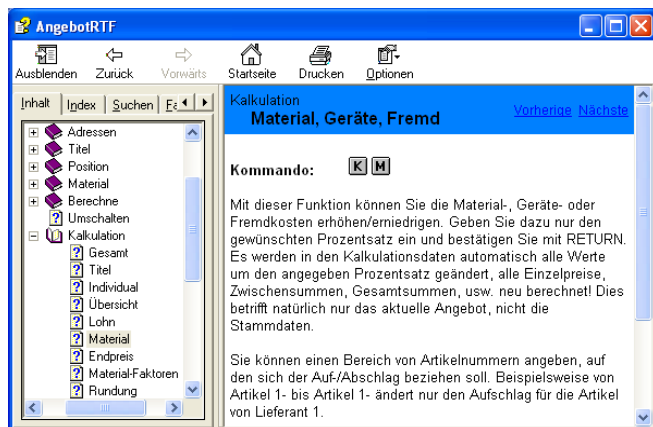

"Haben Sie noch Fragen ... ?"

Welche Geräte-Konfiguration wird benötigt ?

Alle HANDICRAFT-Programme laufen als echte 32-Bit-Programme ausschließlich unter MS Windows-Betriebssystemen. Mindestvoraussetzung ist Windows 95 oder höher (empfohlen wird Windows XP). HANDICRAFT stellt keine speziellen Hardwareanforderungen. Prinzipiell gilt: Je mehr desto besser. Die Programme benötigen - bei Installation aller Module und je nach Datenbestand - ca 200 MB auf der Festplatte.

Ist HANDICRAFT mehrplatzfähig ?

Mit der HANDICRAFT Netzwerk-Version können Sie gleichzeitig von mehreren Arbeitsplätzen auf alle Programme zugreifen. Von jedem Arbeitsplatz aus können Sie z.B. Angebote/Rechnungen schreiben, Aufmasse ermitteln, Adressen erfassen usw. Als Netzwerk-Betriebssystem empfehlen wir bei kleineren Netzen Windows XP, bei größeren die Server-Version von Windows 2000 oder 2003.

Gegenüber Lösungen mit einem reinen Terminal-Mehrplatz-System sind hier folgende Vorteile zu verzeichnen:

- hohe Leistungsfähigkeit am einzelnen Arbeitsplatz
- hohe Ausfallsicherheit bei niedrigen Kosten
- wirtschaftlicher Einstieg und Ausbau (Start mit Einplatzsystem, Erweiterungsmöglichkeit zum Mehrplatzsystem bzw. Hinzunahme weiterer Plätze ist problemlos)

HANDICRAFT verwendet die Client-Server-Technologie, die im Netzwerk optimale Flexibilität und Datensicherheit bietet.

Seit wann gibt es HANDICRAFT ?

HANDICRAFT wird seit 1983 in der Praxis eingesetzt. Es wurde zusammen mit Handwerksmeistern erstellt und ständig weiterentwickelt. Nach der DOS-Version von HANDICRAFT steht seit 1991 die Windows-Version zur Verfügung, die aufgrund des aktuellen Generationswechsels bei der Anwendungssoftware außerordentlich erfolgreich ist. Der Einsatz modernster Software-Entwicklungsmethoden garantiert eine stetige Weiterentwicklung.

Sind Referenzen erhältlich ?

In der Untersuchung des Instituts für Betriebsberatung wurde HANDICRAFT auf Rang 1 mit dem besten Preis-/Leistungsverhältnis bewertet!

HANDICRAFT wurde mit dem "impulse"-Software-Preis ausgezeichnet.

Über 20.000 zufriedene HANDICRAFT-Anwender sprechen für sich! Auf Wunsch nennen wir Ihnen gerne Referenzadressen. Unsere Kunden werden Ihnen sicherlich gerne über Ihre Erfahrungen mit HANDICRAFT berichten. HANDICRAFT wird übrigens von vielen Handwerkskammern, Innungen u.a. zu Schulungszwecken eingesetzt und von Einkaufsgenossenschaften und Großhändlern besonders empfohlen.

Sind Schulungen/Lehrgänge erforderlich ?

Die Vielzahl der Leistungen dieses Programms könnten den Eindruck entstehen lassen, dass nur Computerspezialisten mit dem Programm arbeiten können. Dass dies nicht der Fall ist, beweisen viele Anwender die schon nach wenigen Tagen ihre Auftragsbearbeitung mit dem Programm abwickeln. Das ist möglich, weil durchgehend auf einen logischen Aufbau mit Bedienerführung über den Bildschirm geachtet wurde.

Die einfache und unkomplizierte Handhabung machen umfangreiche Lehrgänge erfahrungsgemäß nicht erforderlich. In der Regel reicht eine Einarbeitung von einem Tag für die Arbeit mit dem System. Spezielle EDV-Kenntnisse sind in keinem Fall erforderlich.

Entscheiden Sie sich jetzt für eine ausgereifte Lösung:

Windows-Version, „WYSIWYG“ und Client-Server-Technologie sind nur einige hervorstechende Merkmale von HANDICRAFT. Wir haben über 20 Jahre Erfahrung im Handwerksbereich. Mehr als 20.000 Betriebe nutzen täglich die Leistungen unseres außergewöhnlichen Handwerkersystems.

Die optionalen Programme „HANDI-Fibu“ und „HANDI-Lohn“ bieten die perfekte Integration für das Handwerkerbüro.

Zahlreiche Auszeichnungen, wie z.B. der „IMPULSE“-Software-Preis sind Beweis für die Leistungsfähigkeit von HANDICRAFT.

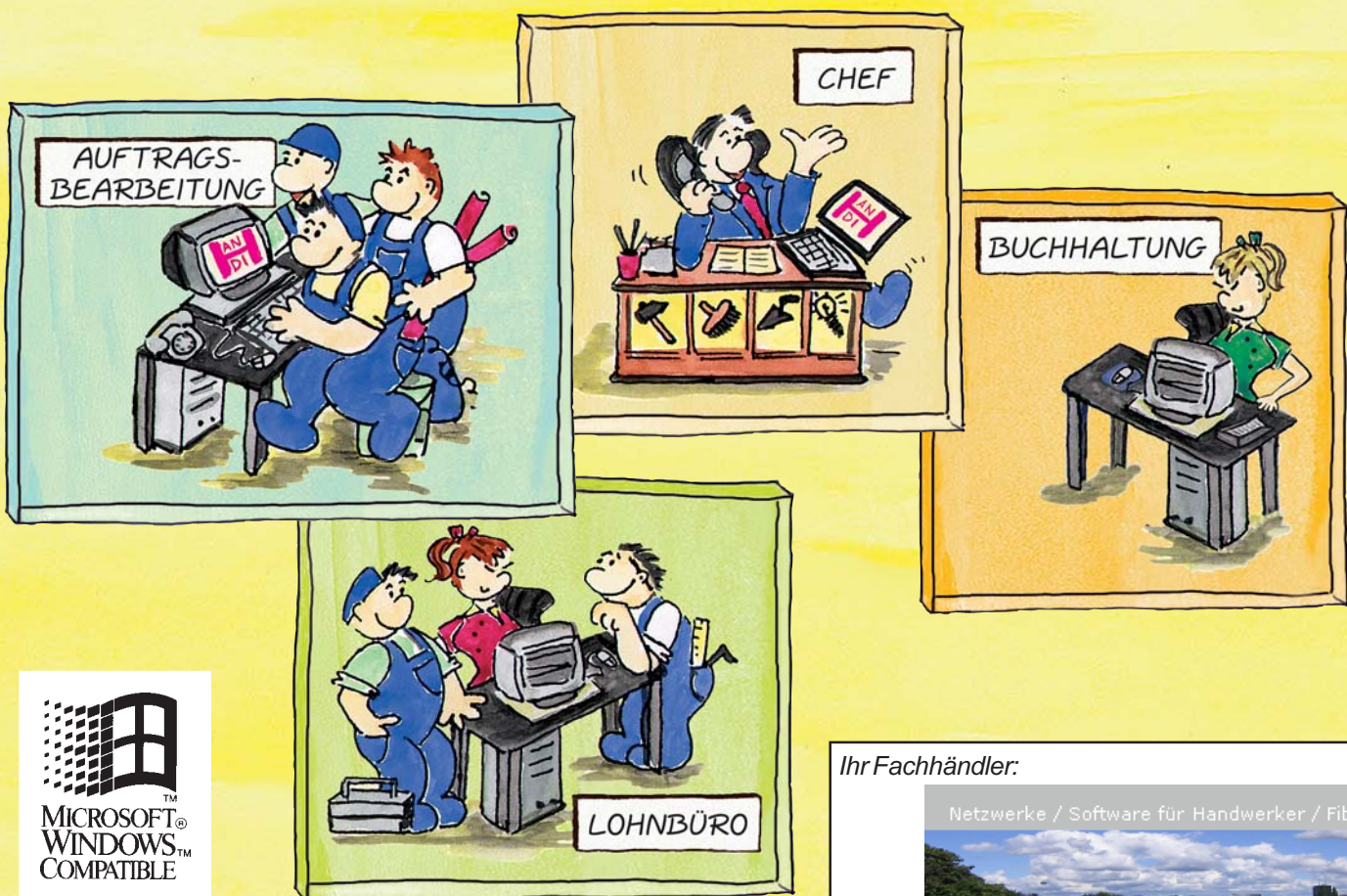

HANDICRAFT®
Die preisgekrönte Handwerkersoftware

Ihr Fachhändler:

Netzwerke / Software für Handwerker / Fibu / Lohn



Computerservice Mames
Wüsthoffstraße 7
12101 Berlin

info@mames.de
TEL 030 787 42 46
FAX 030 787 42 47
Mobil 0172 3077074

Dipl.-Ing. M. Mames