

# HANDICRAFT®

Das außergewöhnliche  
Handwerkersystem  
für den Hoch- / Tiefbau

SUPER

ECHT STARK

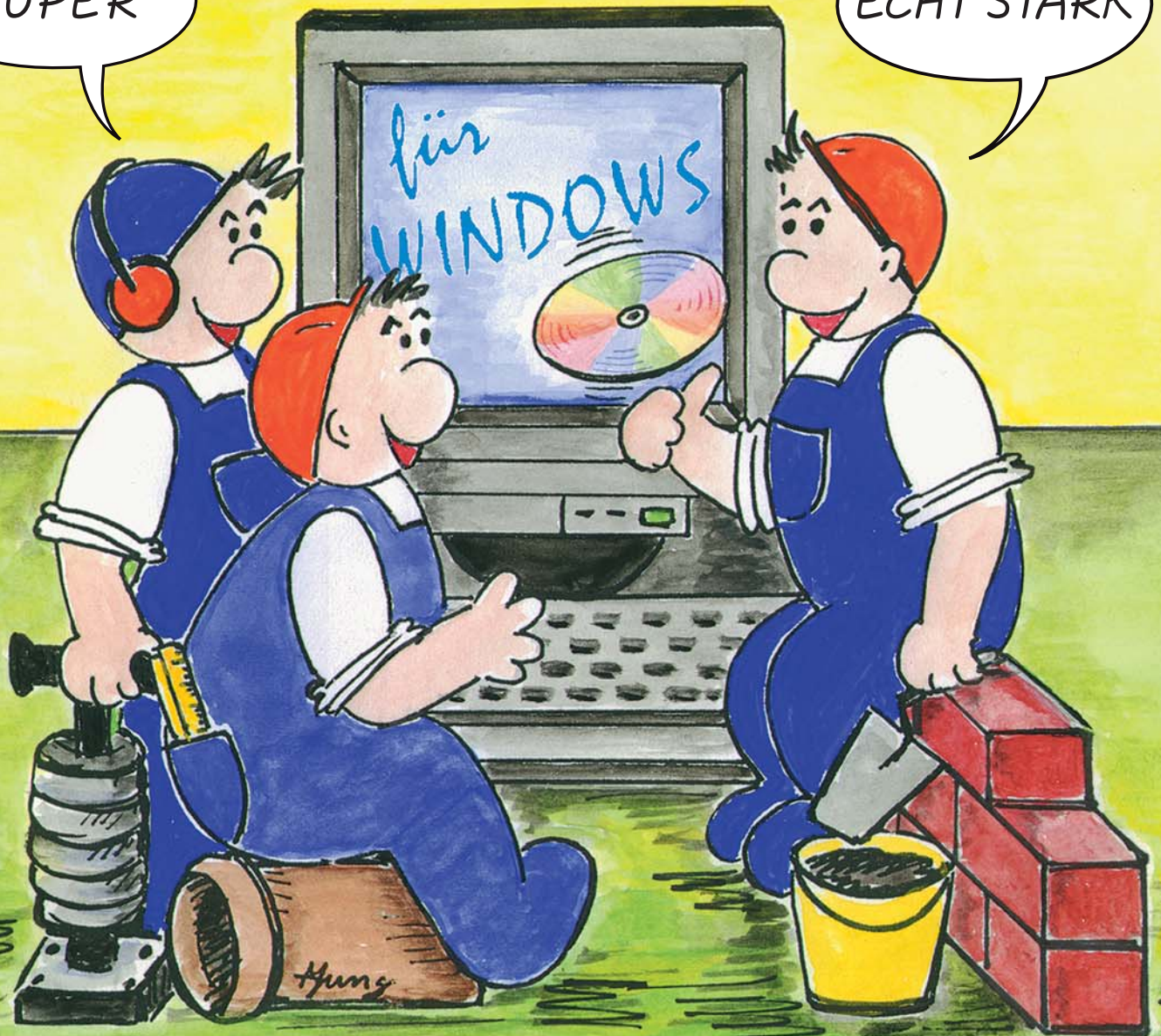

**Diese kostenlose DEMO-CD läßt keine Frage offen.**

Starten Sie jetzt in die HANDICRAFT-Softwarewelt.

Sie werden staunen, wie einfach und schnell Auftragsbearbeitung sein kann.



Die DEMO-CD zeigt Ihnen wo 's langgeht.

Also gleich kostenlos beim HANDICRAFT-Fachhändler ordern.

# HANDICRAFT Branchenlösung *Hoch- und Tiefbau*

Das Handwerkersystem HANDICRAFT ist ein modular aufgebautes Computerprogramm, das speziell für die Anwendung in Handwerksbetrieben entwickelt wurde. Es verschafft Ihnen erhebliche Erleichterungen bei lästigen Büroarbeiten und erspart Ihnen viele Stunden, die Sie für sich persönlich oder Ihren Betrieb besser nutzen können. Wir möchten hier in einer Kurzbeschreibung den Leistungsumfang unseres Systems vorstellen. Die nachfolgenden Informationen können und sollen nur einen Überblick über den Funktionsumfang des Systems geben. Sprechen Sie uns an, wenn Sie Fragen zu speziellen Programmteilen haben.

An dieser Stelle möchten wir noch darauf hinweisen, dass es bei einer Beurteilung eines Systems nicht nur auf das

"WAS" ankommt, also die möglichen Funktionen, über die ein Programm verfügt, sondern ganz entscheidend ist auch das "WIE", d.h. der Bedienungskomfort und die unkomplizierte Handhabung. Gerade in dieser Hinsicht unterscheidet sich HANDICRAFT ganz erheblich von den meisten anderen Systemen. Aus diesem Grunde empfehlen wir Ihnen, sich das Programm in einer Vorführung auch einmal anzusehen!

Jeder Anwender kann sich sein System je nach Bedarf und Betriebsgröße aus einzelnen Bausteinen zusammensetzen. Neben den unten abgebildeten Bausteinen existieren noch zahlreiche weitere Module. Detaillierte Informationen hierzu sind in einer gesonderten Broschüre erhältlich!

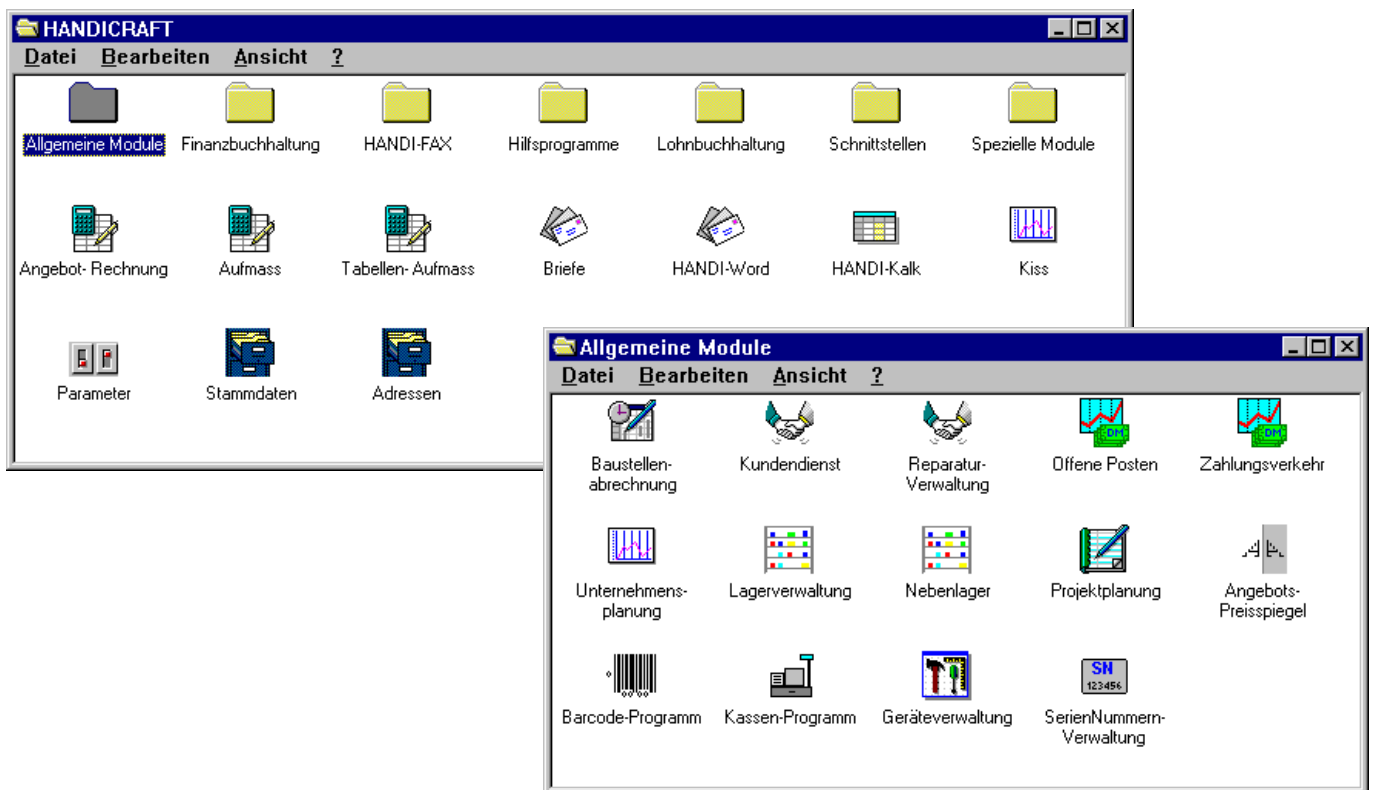

## Was unterscheidet HANDICRAFT von anderen Handwerkersystemen ?

Was für Textprogramme heute selbstverständlich ist, ist für ein Handwerkersystem bislang außergewöhnlich: das WYSIWYG-Konzept, d.h. der Anwender sieht bereits während der Bearbeitung sein Angebot / Rechnung, Aufmass, Brief,... jederzeit so auf dem Bildschirm, wie es nachher auf dem Drucker ausgedruckt wird. Sie können nach Belieben darin herumwandern, Texte einfach durch überschreiben oder löschen ändern, Positionen einfügen oder entfernen usw. Damit haben Sie jederzeit den Überblick über den bearbeiteten Text und nicht wie bei anderen Handwerkersystemen nur eine Leistungsbeschreibung mit einer Vielzahl verwirrender Zahlen auf dem Bildschirm. Man muss HANDICRAFT einmal gesehen haben, um diesen Unterschied zu erkennen.

Wir sind sicher, dass eine Vorführung auch für Sie zum "Aha"-Erlebnis wird.

Insbesondere die Nutzung der grafischen Benutzeroberfläche "Windows" bedeutet für den Anwender eine Vielzahl von praktischen Vorteilen hinsichtlich komfortabler Handhabung und Leistungsfähigkeit des Systems. Darüber hinaus stehen alle Errungenschaften moderner Softwaretechnologie zur Verfügung: Hilfefunktionen, Fenstertechnik, komfortable Suchfunktionen und die Möglichkeit des schrittweisen Lernens.

# Auftragsbearbeitung:

## Angebote / Rechnungen / Kalkulation

Die Auftragsbearbeitung ist mit HANDICRAFT außerordentlich einfach. Bei der Angebotserstellung können Sie auf alle gespeicherten Stammdaten (Leistungen, Artikel, Adressen, ...) zurückgreifen. Auf Knopfdruck werden Leistungsbeschreibungen mit allen Kalkulationsgrunddaten eingelesen. Natürlich können Sie auch nicht hinterlegte Leistungen / Artikel frei in ein Angebot hineinschreiben und bei Bedarf während der Angebotserstellung kalkulieren. Auch das Anlegen von Stammdaten während der Angebotserstellung ist möglich.

Während der Bearbeitung erscheint das Angebot- / die Rechnung jederzeit so auf dem Bildschirm, wie später auch der Ausdruck erfolgt (WYSIWYG). Sie können darin nach Belieben ändern und korrigieren, z.B.:

- Mengen, Text oder Preise ändern
- Textzeilen einfügen oder löschen
- Positionen einfügen/löschen mit automatischer Ummummerierung
- Alternativpositionen einbauen oder umwandeln
- Zu- und Abschläge, Rabatte, ...
- Titel (Raum/Bauteile), Titelsummen und Titelmuster bilden



## Hoch- & Tiefbau Mustermann

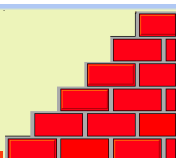

---

Firma  
Hans Meier  
Dipl.-Ing.  
Teststraße 9  
99999 Irgendwo

Narzissenweg 14  
76307 Karlsbad  
  
Tel.: 07202/9303-0  
Fax.: 07202/9303-50  
E-Mail: support@handicraft.de

**ANGEBOT** Nr.: 070347    Datum: 25.04.2007

---

Betrifft: BV Hermann-Franz-Weg 28

---

Pos	Menge	Leistung	EP	GP
<b>Titel 1 Keller</b>				
1.01	34.50	m2 Schalung des Einzelfundamentes 4-seitig.	25.17	868.37
1.02	45	m2 Schalung der Wand 1-häuptig.	43.79	1970.55
1.03	4.23	m3 Ortbeton (Transportbeton) des Fundamentes aus Stahlbeton als Normalbeton DIN 1045, B 25, Schalung und Bewehrung werden gesondert vergütet.	107.09	452.99
<hr/>				
Titelsumme			€	3291.91
<hr/>				
<b>Titel 2 Erdgeschoß</b>				
2.01	34.00	m2 Schalung der Treppenlaufplatte einschl. Stufen und Wangen.	56.45	1919.30
2.02	24.00	m3 Ortbeton (Transportbeton) der Deckenplatte aus Stahlbeton als Normalbeton DIN 1045, B 25, Dicke über 12 bis 18 cm, Schalung und Bewehrung werden gesondert vergütet.	111.33	2671.92
<hr/>				
Titelsumme			€	4591.22
<hr/>				
Summe			€	7883.13
Mehrwertsteuer 19.00%			€	1497.79
<hr/>				
<b>Summe</b>			<b>€</b>	<b>9380.92</b>

Die Lieferung einwandfreier Materials, handwerksgerechte Verarbeitung und Montage wird Ihnen hiermit zugesichert.  
Wir hoffen, dass unser Angebot Ihr Interesse findet und stehen Ihnen für weitere Fragen gerne zur Verfügung.

Mit freundlichem Gruß

**Individuelle Kalkulation einer Position**

Zeit	<input type="text" value="59.40"/> min	Lohnfaktor	<input type="text" value="20.00"/> EUR/h	Lohnanteil	<input type="text" value="19.80"/> EUR
Material EK	<input type="text" value="4.13"/> EUR	Aufschlag	<input type="text" value="30.000"/> %	Material VK	<input type="text" value="5.37"/> EUR
Gerät EK	<input type="text" value="0.00"/> EUR	Aufschlag	<input type="text" value="0.000"/> %	Gerät VK	<input type="text" value="0.00"/> EUR
Fremd EK	<input type="text" value="0.00"/> EUR	Aufschlag	<input type="text" value="0.000"/> %	Fremd VK	<input type="text" value="0.00"/> EUR
Nummer	<input type="text" value="51013.26101"/>	Kennz.	<input type="checkbox"/>	<input type="checkbox"/>	

---

**ANGEBOT**

Nr.: 070347

Datum: 25.04.2007

---

Betrifft: BV Hermann-Franz-Weg 28

---

Pos	Menge	Leistung	EP	GP
<b>Titel 1 Keller</b>				
1.01	34.50	m2 Schalung der Einzelfundamente 4-seitig.	25.17	868.37
1.02	45.00	m2 Schalung der Wände 1-häuptig.	56.10	2524.50
1.03	4.23	m3 Ortbeton (Transportbeton) der Fundamente	115.96	490.51

Zeile: 18

Vielfältige Kalkulationsmöglichkeiten ermöglichen Ihnen, das Angebot bedarfsgerecht zu kalkulieren, z.B.:

- jede Position einzeln über Zeit, Lohn-, Material-, Geräte- und Fremd-Kosten mit Aufschlägen
- jede Position einzeln über Kalkulations-Faktoren (z.B. Materialmengen, Geräteeinsatzzeiten)
- prozentuale Änderung von Titeln, (Raum/Bauteil), Gesamtpreisen, einzelnen Kostenarten
- Endpreiskalkulation (Vorgabe eines gewünschten Preises und Rückrechnung der Kostenarten)
- Deckungsbeitragsrechnung

Auf Knopfdruck erhalten Sie eine "Kalkulations-Übersicht", die Ihnen jederzeit einen genauen Überblick über Ihren Gewinn oder auch Verlust ermöglicht, sowie die Summen für Lohn-, Material-, Geräte-, Fremdkosten und die benötigte Zeit liefert. Durch diese Funktionen sind Sie in der Lage eine individuelle, auf das jeweilige Bauvorhaben und den Zustand des Objektes abgestimmte Kalkulation vorzunehmen! Natürlich können Positionspreise auch ganz frei eingegeben werden.

Die Stammdaten bleiben von der Angebotskalkulation unberührt. Sie geben jeweils nur den Prozentsatz bzw. den €Betrag ein und der Computer ändert sofort alle Einzel- und Posi-

Kalkulationsübersicht							
Lohn EK	2367.81	EUR	Auf %	33.00	Lohn VK	3149.19	EUR
Material EK	536.02	EUR	Auf %	2.06	Material VK	547.09	EUR
Geräte EK	0.00	EUR	Auf %	0.00	Geräte VK	0.00	EUR
Fremd EK	0.00	EUR	Auf %	0.00	Fremd VK	0.00	EUR
Gesamt EK	2903.84	EUR	Auf %	27.29	Gesamt VK	3696.29	EUR
Zeit	77	Stunden	11	min	Zu-/Abschläge	0.00	EUR
Deckungsbeitrag	1502.68	EUR			Gesamt-Summe	3696.29	EUR
Deckungsbeitrag/Std	19.47	EUR			%Auf. zu EK	27.29	EUR
Ende							

tionspreise, berechnet die Summen und Mehrwertsteuer neu.

Nach dem Erstellen der Kalkulation brauchen Sie nur noch Kundenadresse und Floskelttexte einzuspielen und der Computer übernimmt die Schreibarbeit. Dabei gibt es keine Tipp- oder Rechenfehler mehr. Beim Ausdruck haben Sie noch vielfältige Möglichkeiten der Gestaltung, z.B.:

- Mengen, Einzel- oder Gesamtpreise unterdrücken (Pauschalangebot)
- Pauschalierung einzelner Positionen
- Aufschlüsselung Lohn/Material zu jeder Position
- Seitenvorschub erzwingen

Ein Angebot macht Ihnen nur noch wenig Mühe und Sie werden leicht mehr Angebote erstellen und somit eine größere Chance auf zusätzliche Aufträge erhalten. Die Angebotsnummer kann automatisch fortgezählt werden, es kann mehrfach gedruckt werden, die Seiten werden automatisch nummeriert, der Ausdruck kann wahlweise auf Firmen- oder Blankopapier erfolgen.

Ein einmal aufgestelltes Angebot / Kalkulation kann abgespeichert und zu jedem Zeitpunkt wieder aufgerufen werden. Insbesondere ist der Ausdruck eines Textes möglich z.B. als:

- Auftragsbestätigung
- Lieferschein
- Materialliste
- Zeitvorgabe
- Rechnung
- Deckungsbeitragsrechnung
- Leistungsverzeichnis



## Hoch- & Tiefbau Mustermann

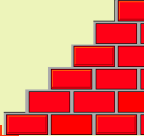

---

Firma  
Hans Meier  
Dipl.-Ing.  
Teststraße 9  
99999 Irgendwo

Narzissenweg 14  
76307 Karlsbad  
  
Tel.: 07202/9303-0  
Fax.: 07202/9303-50  
E-Mail: support@handicraft.de

---

### RECHNUNG

Nr.: 070347    Datum: 25.04.2007

---

Betrifft: BV Hermann-Franz-Weg 28

---

Pos	Menge	Leistung	EP	GP
<b>Titel 1 Keller</b>				
1.01	34.50	m2 Schalung des Einzelfundamentes 4-seitig.	25.17	868.37
1.02	45	m2 Schalung der Wand 1-häuptig.	43.79	1970.55
1.03	4.23	m3 Ortbeton (Transportbeton) des Fundamentes aus Stahlbeton als Normalbeton DIN 1045, B 25, Schalung und Bewehrung werden gesondert vergütet.	107.09	452.99
<b>Titelsumme</b>			€	3291.91
<b>Titel 2 Erdgeschoß</b>				
2.01	34.00	m2 Schalung der Treppenlaufplatte einschl. Stufen und Wangen.	56.45	1919.30
2.02	24.00	m3 Ortbeton (Transportbeton) der Deckenplatte aus Stahlbeton als Normalbeton DIN 1045, B 25, Dicke über 12 bis 18 cm, Schalung und Bewehrung werden gesondert vergütet.	111.33	2671.92
<b>Titelsumme</b>			€	4591.22
<b>Summe</b>			€	7883.13
Mehrwertsteuer 19.00%			€	1497.79
<b>Summe</b>			€	<b>9380.92</b>

---

Die Lieferung einwandfreien Materials, handwerksgerechte Verarbeitung und Montage wird Ihnen hiermit zugesichert.  
Wir hoffen, dass unser Angebot Ihr Interesse findet und stehen Ihnen für weitere Fragen gerne zur Verfügung.

Mit freundlichem Gruß



# Hoch- & Tiefbau Mustermann

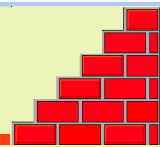

Firma  
Hans Meier  
Dipl.-Ing.  
Teststraße 9  
99999 Irgendwo

Narzissenweg 14  
76307 Karlsbad  
Tel.: 07202/9303-0  
Fax.: 07202/9303-50  
E-Mail: support@handicraft.de

## LEISTUNGSVERZEICHNIS Nr.: 070347 Datum: 25.04.2007

Betreff: BV Hermann-Franz-Weg 28

Pos	Menge	Leistung	EP	GP
<b>Titel 1 Keller</b>				
1.01	34.50	m2 Schalung des Einzelfundamentes 4-seitig.	.....	.....
1.02	45	m2 Schalung der Wand 1-hauptig.	.....	.....
1.03	4.23	m3 Ortbeton (Transportbeton) des Fundamentes aus Stahlbeton als Normalbeton DIN 1045, B 25, Schalung und Bewehrung werden gesondert vergütet.	.....	.....
Titelsumme			€	.....
<b>Titel 2 Erdgeschoß</b>				
2.01	34.00	m2 Schalung der Treppenlaufplatte einschl. Stufen und Wangen.	.....	.....
2.02	24.00	m3 Ortbeton (Transportbeton) der Deckenplatte aus Stahlbeton als Normalbeton DIN 1045, B 25, Dicke über 12 bis 18 cm, Schalung und Bewehrung werden gesondert vergütet.	.....	.....
Titelsumme			€	.....
Summe			€	.....
Mehrwertsteuer 19.00%			€	.....
<b>Summe</b>			€	.....

Alle Funktionen stehen aus einem Programm heraus zur Verfügung, ohne dass über zahlreiche Menüs gewechselt werden muss!

Das Angebot kann an die Aufmassberechnung übergeben werden oder gleich automatisch aus einem Aufmass erstellt werden. Ebenso können Sie dann die Rechnung automatisch aus einem Aufmass erstellen.

Der Ausdruck in Form der Rechnung geschieht mit wenigen Tasten. Das abgespeicherte Angebot-/Auftragsbestätigung wird einfach aufgerufen. Natürlich kann man noch beliebige Positionen einfügen oder löschen, Preise und Mengen ändern, etc. Das System schlägt automatisch die richtige Rechnungsnummer vor. Rechnungen können in ein Rechnungsausgangsbuch übernommen werden, dieses wiederum kann an die HANDICRAFT-Finanzbuchhaltung mit offener Postenverwaltung / Mahnwesen weitergereicht werden.

Auch der Ausdruck von Abschlagsrechnungen bzw. Schlussrechnungen ist möglich. Dabei können Abschlagszahlungen automatisch mit dem Modul Baustellenabrechnung verwaltet werden. Ebenso können Tagelohnrechnungen automatisch aus einer Baustelle erzeugt werden.

Die ermittelten Daten können in das Kundeninformationssystem (KIS) übernommen werden, das jederzeit den Überblick ermöglicht, was mit welchem Kunden gelaufen ist.

Bei Anschluss des HANDICRAFT Moduls Baustellenüberwachung können die Kalkulationsdaten an eine Baustelle übergeben werden. Sie ermöglichen Ihnen auf der Basis dieser Vorgaben eine exakte Baustellenkontrolle und Nachkalkulation! Aus der Baustellenverwaltung erhalten Sie wertvolle Übersichten über die Kostenentwicklung einer Baustelle, Lohnstunden, Materialverbrauch, Stundenübersichten, usw.

**Textbrowser**

**Soll-Ist-Vergleich**

Projekt Nr.: 001

Projektbezeichnung: MCDS Narzissenweg 14 Datum: 25.04.07

Auswertung	Soll	Ist	Differenz	in %
Zeit (Stunden) :	6.50	11.00	-4.50	-69.23
Lohn EK :	266.98	294.00	-27.02	-10.12
Material EK :	103.43	0.00	103.43	100.00
Maschinen EK :	0.00	0.00	0.00	
Fremd EK :	0.00	0.00	0.00	
Gesamtkosten :	370.41	294.00	76.41	20.63

Spalte : 1  
Zeile : 16

Ende Hilfe Suchen Gehe zu Markieren Clipboard

# Materialliste

Nach dem Erstellen eines Angebotes / einer Kalkulation kann bei Bedarf eine Materialliste ausgedruckt werden. Auf Grund der Massen und der vorgegebenen Verbrauchswerte pro Einheit ermittelt der Computer die für den Auftrag benötigten Materialmengen und stellt diese in einer Liste zusammen, die vielfältig verwendet werden kann:

- Arbeitsvorbereitung der Mitarbeiter
- Bestellung bei den Lieferanten
- automat. Kostenbuchung auf Baustelle
- automat. Abbuchung aus dem Lager
- Ausdruck mit/ohne Preise

Bei Einsatz des DATANORM-Zusatzmoduls können Artikel und Preise Ihrer Lieferanten von Disketten übernommen werden, wenn der Händler diese im DATANORM-Format an Sie abgeben kann.

**Materialliste** Datum: 25.04.2007 Seite: 1

Firma  
Hans Meier  
Dipl.-Ing.  
Teststraße 9

99999 Irgendwo zu Auftrag Nr.: 070347

**BV ermann-Franz-Weg 28**

Nr.	Artikel	Menge
0-0008	cbm Mauersand 0.7mm frei Bau	23.40
0-0013	cbm Betonkies C 32 ab Lager	34.00
0-0015	cbm Drain Filterkies ab Lager	21.00
0-0027	cbm Mörtel MG III mit Traßzement	31.00
0-0036	Sack Tonerde-Schmelzzement ab Lager	3.00
0-0045	Stck 36.5cm starke Betonschalungsst	5.00
0-0056	cbm Beton B25 AB 16	4.20
0-0071	kg Bitumen Duripol VA (10kg)	56.00
0-0969	Stck Luftschtichtanker Dübel 50x4mm	4.00



## Hoch- & Tiefbau Mustermann



---

Firma  
Hans Meier  
Dipl.-Ing.  
Teststraße 9  
99999 Irgendwo

Narzissenweg 14  
76307 Karlsbad

Tel.: 07202/9303-0  
Fax.: 07202/9303-50  
E-Mail: support@handicraft.de

**ZEITVORGABE** Nr.: 070347 Datum: 25.04.2007

Betrifft: BV Hermann-Franz-Weg 28

Pos	Menge	Leistung	EP	GP
<b>Titel 1 Keller</b>				
1.01	34.50	m2 Schalung des Einzelfundamentes 4-seitig.	59.40	34h 9m
1.02	45	m2 Schalung der Wand 1-häuptig.	110.03	82h 31m
1.03	4.23	m3 Ortbeton (Transportbeton) des Fundamentes aus Stahlbeton als Normalbeton DIN 1045, B 25, Schalung und Bewehrung werden gesondert vergütet.	50.02	3h 44m
<b>Titelsumme</b>			Stunden	120.41
<b>Titel 2 Erdgeschoß</b>				
2.01	34.00	m2 Schalung der Treppenlaufplatte einschl. Stufen und Wangen.	140.25	79h 29m
2.02	24.00	m3 Ortbeton (Transportbeton) der Deckenplatte aus Stahlbeton als Normalbeton DIN 1045, B 25, Dicke über 12 bis 18 cm, Schalung und Bewehrung werden gesondert vergütet.	71.47	28h 35m
<b>Titelsumme</b>			Stunden	108.06
<b>Summe</b>			Stunden	<b>228.48</b>

## Zeitvorgabe

Für Ihre Mitarbeiter wird das Angebot als Zeitvorgabe ausgedruckt. Für jede Position, jeden Titel und für den gesamten Auftrag werden die kalkulierten Arbeitszeiten ermittelt. Sie haben damit ein wichtiges Instrument zur Steuerung Ihrer Mitarbeiter. Die Zeitvorgabe kann bei Bedarf mit einem Faktor multipliziert werden (z.B: 0.9) um z.B. Kalkulationssicherheiten einzubauen.

Mit dem Modul Baustellenabrechnung ist anhand der Zeitvorgabe eine positionswise Nachkalkulation sowie eine Prämienabrechnung für Zeiteinsparung möglich.

# Aufmass/ Massenermittlung

In diesem Programmteil werden die Massen für das Bauvorhaben ermittelt. Das Aufmassprogramm von HANDICRAFT bietet Ihnen alle Funktionen, die Sie in diesem Zusammenhang benötigen. Die Berechnung der Massen erfolgt einfach am Bildschirm. Dazu stehen alle üblichen Rechenfunktionen zur Verfügung. Texteingabe ist jederzeit möglich. Korrekturen erfolgen einfach durch Überschreiben. Eingabefehler werden sofort erkannt. Auch das Aufmass erscheint am Bildschirm jederzeit so, wie es nachher auf dem Drucker ausgedruckt wird. Aufmassen können fast unbegrenzt lang sein, die Form kann frei gestaltet werden. Eine Maßkette kann auch über mehrere Zeilen gehen. Maßansätze können innerhalb einer Massenberechnung beliebig kopiert werden. Ebenso ist das Kopieren von Positionen oder von ganzen Räumen / Titeln möglich. Formeln können zur häufigen Verwendung gespeichert werden (z.B. Kegel). Alle Berechnungen sind natürlich jederzeit korrigierbar, Ergänzungen sind problemlos möglich.

Das Aufmass kann z.B. über Titel (Räume/Bauteile) untergliedert werden. Die Einzelmassen aus verschiedenen Titeln können automatisch zusammengefasst und in diversen Listen und Übersichten dargestellt werden, z.B.: Massenzusammenstellung gesamt, Titelweise oder tabellarisch. Das Sortieren der Massen kann wahlweise sowohl nach Pos.-Nr. als auch nach Leistungsnummer erfolgen!

Firma Hans Meier Dipl.-Ing. Teststraße 9 99999 Irgendwo		Narzissenweg 14 76307 Karlsbad  Tel.: 07202/9303-0 Fax.: 07202/9303-50 E-Mail: support@handicraft.de	
<b>AUFMASS</b>		Nr.: 070347	Datum: 25.04.2007
Betrifft: BV Hermann-Franz-Weg 28			
Pos	Bezeichnung	Zwischensumme	Gesamt
<b>Titel 1 Keller</b>			
1.01	Schal. Einzel-Fundament 4-seitig 4.50 * 4.50 + 4.10 * 5.10 5.10 * 2.30 + 3.10 * 3.10 4.10 * 1.20 + 5.10 * 4.10	41.16 21.34 25.83	88.33
1.02	Schal. Wand 1-häuptig 4.50 * 1.20 + 3.10 * 4.10 4.10 * 2.30 + 5.10 * 2.30	18.11 21.16	39.27
1.03	Fundament Stahlbeton B 25 4.40 * 5.10 + 5.55 * 5.10 5.10 * 4.10 + 1.20 * 0.20	50.75 21.15	71.90
<b>Titel 2 Erdgeschoß</b>			
2.01	Schal. Treppenlauf 4.50 * 4.10 + 3.10 * 2.30 2.30 * 5.10 + 5.10 * 2.10	25.58 22.44	48.02
2.02	Deckenplatte Stahlbeton B 25 4.50 * 5.10 + 2.30 * 3.10 6.10 * 2.30 + 3.10 * 3.10	30.08 23.64	

Massenzusammenstellung:

71.90	Fundament Stahlbeton B 25	(sl013.02711)
53.72	Deckenplatte Stahlbeton B 25	(sl013.08002)
88.33	Schal. Einzel-Fundament 4-seitig	(sl013.19301)
39.27	Schal. Wand 1-häuptig	(sl013.20502)
48.02	Schal. Treppenlauf	(sl013.37001)

Posnr	Text	Stück	Länge	Breite	Höhe	Ergebnis
1	1.01	EG links	3.00	2.00	3.00	18.00
2			2.00	2.00	3.00	12.00
3		EG rechts	1.00	3.00	4.00	12.00
4			3.00	2.00	3.00	18.00
5		SUMME				60.00
6						
7	1.02	EG links	2.00	2.00	1.00	4.00
8			2.00	3.00	1.00	6.00
9		EG rechts	3.00	2.00	1.00	6.00
10			3.00	2.00	12.00	72.00
11		SUMME				88.00
12						
13	1.01	OG rechts	3.00	2.00	3.00	18.00
14			2.00	3.00	3.00	18.00
15		OG links	3.00	3.00	1.00	9.00
16			2.00	3.00	1.00	6.00
17		SUMME				51.00
18						

Die Massen können RAUMWEISE erfasst und anschließend LEISTUNGSWEISE umsortiert werden. Die im Aufmass erfassten Positionen werden aus der Stammdatei mit den Leistungstexten als Kurztext eingelesen oder es können freie Positionen eingegeben werden. Die Titel, Positionen und die ermittelten Massen können nach der Aufmasserstellung an das Kalkulationsprogramm übergeben werden. Vollautomatisch kann damit aus einem Aufmass ein Angebot oder eine Rechnung erstellt werden, wobei die vollständigen Leistungstexte mit den abgespeicherten Grundpreisen erscheinen und mit den ermittelten Massen zum Positionspreis berechnet werden. Umgekehrt können auch die Positionen für die Aufmassberechnung aus einem Angebot übernommen werden.

# Stammdatenverwaltung

## Leistungsbeschreibungen

Grundlage des Systems ist eine Datei der Leistungsbeschreibungen. In dieser Datenbank können Sie für jede Leistung getrennt erfassen und hinterlegen:

- Leistungsbeschreibung Langtext
- Leistungsbeschreibung Kurztext
- Zeitvorgabe / Lohnfaktor
- Material-EK, -Aufschlag, -VK
- Geräte-EK, -Aufschlag, -VK
- Fremd-EK, -Aufschlag, -VK
- Materialfaktoren und Verbrauchsmengen

Der Lohnanteil wird auf der Basis des Verrechnungslohns und der kalkulierten Zeit automatisch errechnet. Für ganz ausgefeilte Kalkulationen können sogar alternative Kalkulationsfaktoren hinterlegt werden.

Fertige Stammdatenkataloge stehen mit Leistungsbeschreibungen und Kalkulationswerten im HANDICRAFT-Dateiformat zur Verfügung, Z.B.:

- HANDICRAFT-Anwenderkatalog Baugewerbe
- AKH-Leistungskatalog
- SIRADOS, Mittag, Beuth Standard-Leistungsbuch

Artikel-Nr.	Bezeichnung	Menge
0-0135	Stck Steine KSU 150 2DF gekippt	111.000
0-0025	cbm Mörtel MG II	0.192
0-0000	kg Ceresit-Flüssig (12kg)	1.000
0-0136	Stck Steine KSU 150 3DF gekippt	111.000
		0.000
		0.000

## Artikelkataloge

Die für die Auftragsbearbeitung benötigten Artikel können ebenfalls in einer Datenbank gespeichert werden. Dabei ist entweder eine Übernahme mittels Disketten vom Großhändler im DATANORM-Format möglich oder die Artikel werden manuell angelegt.

Die gespeicherten Artikel können im Angebot / in der Rechnung direkt aufgerufen werden (Materiallieferung, Tagelohn/Reparaturrechnung) oder zur Kalkulation einer Leistung zugeordnet werden. Zu jedem Artikel werden Einkaufs- und Verkaufspreise, Suchbegriff, Datum der letzten Preispflege sowie die Artikelbeschreibung gespeichert.

Es können beliebig viele Großhändler parallel verarbeitet werden. Auch mehr als 100.000 Artikel stellen für HANDICRAFT kein Problem dar. Dadurch ist zum Beispiel ein Preisvergleich für Artikel über mehrere Großhändler möglich.

Sowohl für Leistungen als auch für Artikel ist eine automatische Preispflege (z.B. Neuberechnung nach Lohnänderung) möglich. Leistungen und Artikel können auch während der Angebots/Rechnungserstellung neu angelegt werden, ohne umständlich das Programm verlassen zu müssen.

Bei Anschluss des Moduls Lagerverwaltung können zusätzlich Lagerort, Mindest- bzw. tatsächlicher Bestand,... gespeichert werden.

## Jumbos / Floskeltexte

Mehrere Standard-Leistungen/Artikel können zu Jumbos und Stücklisten zusammengefasst werden, die einen komfortablen Aufruf während der Kalkulation ermöglichen.

Floskeltexte, die immer wieder in einem Angebot- / Rechnung, Aufmass oder Brief verwendet werden, können ebenfalls abgespeichert werden (z.B. "Grundlage des Angebotes ist VOB ...").

Komfortable Suchfunktionen helfen dabei, den Überblick über die großen Datenmengen zu behalten. So kann z.B. ein Inhaltsverzeichnis der Leistungstexte angelegt werden. Sie können zu den Stammdaten Suchbegriffe abspeichern oder auch nach beliebigen Textfragmenten suchen.

**Inhaltsverzeichnis der Leistungen/Artikel**

Gruppe	Bezeichnung	von	bis
01	STLB Gesamt	s1013.00000	s1013.99999
02	Beton-, Stahlbetonarbeiten	s1013.01201	s1013.14501
03	Schalungen	s1013.19301	s1013.38303
04	Wärmedämmschicht	s1013.59101	s1013.59950
05	Träger/Stütze	s1013.64101	s1013.64230
06	Wärmedämmelemente ISOKORB	s1013.72701	s1013.72717
07	Trittschall-Dämmelemente	s1013.72721	s1013.72727
08	Ankerschienen	s1013.72801	s1013.72911
09	Blockstufe, Winkel		
10	Fensterbank, Blum		
11	Trittrost		
12	Müllbehälterschra		
13	Einzelgarage		
14	Fertigkeller RAAB		

**Unterverzeichnis: Beton-, Stahlbetonarbeiten**

Leistung-Nr.	Bezeichnung	Preis
s1013.01201	Auffüllung Beton B 5	152.55
s1013.01202	Auffüllung Beton B 10	163.10
s1013.01203	Auffüllung Beton B 15	175.15
s1013.01204	Auffüllung Beton B 25	187.90
s1013.01301	Sauberkeitssch	248.25
s1013.01302	Sauberkeitssch	
s1013.01303	Sauberkeitssch	
s1013.01304	Sauberkeitssch	
s1013.01901	Bodenplatte Be	
s1013.01902	Bodenplatte Be	
s1013.01911	Bodenplatte St	
s1013.01912	Bodenplatte St	
s1013.01913	Bodenplatte St	
s1013.01921	Bodenplatte St	
s1013.02701	Fundament Beto	
s1013.02702	Fundament Beto	
s1013.02711	Fundament Stah	
s1013.02712	Fundament Stah	
s1013.02713	Fundament Stahlbeton B 45	234.65
s1013.03701	Wand Stahlbeton B 15	213.40
s1013.03702	Wand Stahlbeton B 25	225.95
s1013.03703	Wand Stahlbeton B 35	237.50
s1013.03704	Wand Stahlbeton B 45	252.85

**Suche im Text der Artikel**

Es wird in den Stammdaten nach dem Suchbegriff an beliebigen Stellen gesucht. Je mehr eingegeben wird, umso genauer funktioniert die Suche. Groß/Kleinschrift, Umlaute, etc. werden automatisch erkannt. Es werden maximal die ersten 2500 Datensätze angezeigt, die den gewünschten Suchbegriff enthalten. Da die Suche nach Ähnlichkeit erfolgt, können auch weitere ähnliche Daten angezeigt werden.

Suchbegriff:

OK Abbruch

**Stammdaten-Verwaltung zu HANDICRAFT**

Leistungen Artikel Jumbos Preispflege Inhalt Floskeltexte Sichern Hilfe Ende

Einrichtung/Änderung  
Drucken Übersicht  
Drucken Komplett  
Löschen Leistungen

**Pflege der Floskeltexte**

Floskelname:

Ende Hilfe  
Liste Löschen  
Editor

Die Lieferung einwandfreien Materials, handwerksgerechte Verarbeitung und Montage wird Ihnen hiermit zugesichert.  
Wir hoffen, daß unser Angebot Ihr Interesse findet und stehen Ihnen für weitere Fragen gerne zur Verfügung.

Mit freundlichen Grüßen

|

Firma MCDS N

# Adressverwaltung

Alle im Geschäftsverkehr oder privat benötigten Adressen mit diversen Zusatzinformationen können hier gespeichert und bereitgehalten werden. Die Bezeichnungen der Informationsfelder sind frei definierbar. In einem zusätzlichen Memofeld können freie Texte zu den Adressen gespeichert werden. Die gespeicherten Adressen können dann in allen Programmteilen (z.B. Angebote, Aufmaß, Briefe, ...) jederzeit aufgerufen und eingelesen werden.

Die Anzahl der Adressen ist nur durch die Festplattengröße begrenzt.

Mittels vielfältiger Sortier- und Auswahlkriterien können Kundenlisten, Telefonlisten, ... gedruckt werden und Rundschreiben vorbereitet werden.

Auswahl und Sortieren ist nach allen gespeicherten Kriterien oder Kombinationen von diesen möglich. Es können z.B. alle Architekten oder alle Empfänger von Weihnachtskarten ausgewählt werden oder Sie drucken eine Liste nach Postleitzahlen oder Branche sortiert.

Der eingebaute Listengenerator erlaubt freie Formulargestaltung (z.B. Telefonliste, Bankliste, usw.).

Die gespeicherten Adressen stehen in allen Modulen zur Verfügung und können nach Bedarf um weitere Angaben ergänzt werden (z.B. im Zahlungsverkehr, in der Hausverwaltung, in der Seriennummern-Verwaltung).

**Adressverwaltung zu HANDICRAFT**

Pflege Druck Parameter Datensicherung Hilfe Ende

- Liste der Adressen (Standardliste)
- Adreßaufkleber
- Vorbereitung Serienbriefe
- Selbstdefinierte Listen

**HANDICRAFT**  
für WINDOWS  
32-Bit  
© MCDS - Nils Seidel

Berechtigter  
Firma MCDS Nils Seidel GmbH

**Pflege der Adreß-Stammdaten**

Schlüsselname:

Anrede: Firma  
Name: MCDS Nils Seidel GmbH  
Titel: EDU-Beratung  
Straße: Narzissenweg 14  
PLZ/Ort: 76307 Karlsbad  
Persönliche Anrede: r Herr Seidel

Allgemein	Ansprechpartner	Verbundene Adr.	Zusatzinfo
Kundennummer: 10001	Fällig-Tage: 14	Preisgruppe: 0	
Zahlungsbeding. Rabatt %: 10.00	Skonto-Tage: 7	<input checked="" type="checkbox"/> Mwst.-berechnen	
	Skonto-Prom.: 3	<input type="checkbox"/> Gesperrt	
Telefon: 07202/9303-0			
Telefax: 07202/9303-50			
Branche: Software			
Geburtstag: 00.00.00			
Kunde seit: 24.03.88			
L-Datum: 01.01.94			
Sonstiges: Vorliebe für weiße Schokolade			

Navigation: < > Ende Hilfe Liste Name Liste K-Nr. Liste PLZ Suche im Text Textfenster Vergebe K-Nr. Umbenennen Löschen KJS

# Textverarbeitung

Das leicht zu bedienende Textprogramm ermöglicht die Erledigung der Firmen-Korrespondenz, Ablage von Standardtexten (VOB / Abschlagszahlungen / Mahnungen usw.). Die Texte werden wie auf der Schreibmaschine geschrieben mit den vielfältigen Vorteilen des Computers wie Korrekturmöglichkeit und z.B.:

- Einlesen von Adressen
- Floskeltexte aufrufen
- Randausgleich
- Besondere Schriftarten (Unterstreichen, **fett**, *kursiv*, ...)
- Textteile kopieren / verschieben / einfügen / löschen

## Serienbrief-Funktion

In Verbindung mit der Adressverwaltung besteht die Möglichkeit z.B. alle Architekten, gute Kunden usw. ganz gezielt anzuschreiben und dabei mit der Funktion SERIENBRIEF auch noch persönlich anzureden und Adressinformationen im Text einzubauen, obwohl der Brief nur einmal geschrieben wurde. Adresse und persönliche Anrede sowie Zusatzinformationen werden vom Computer automatisch an der richtigen Stelle platziert.

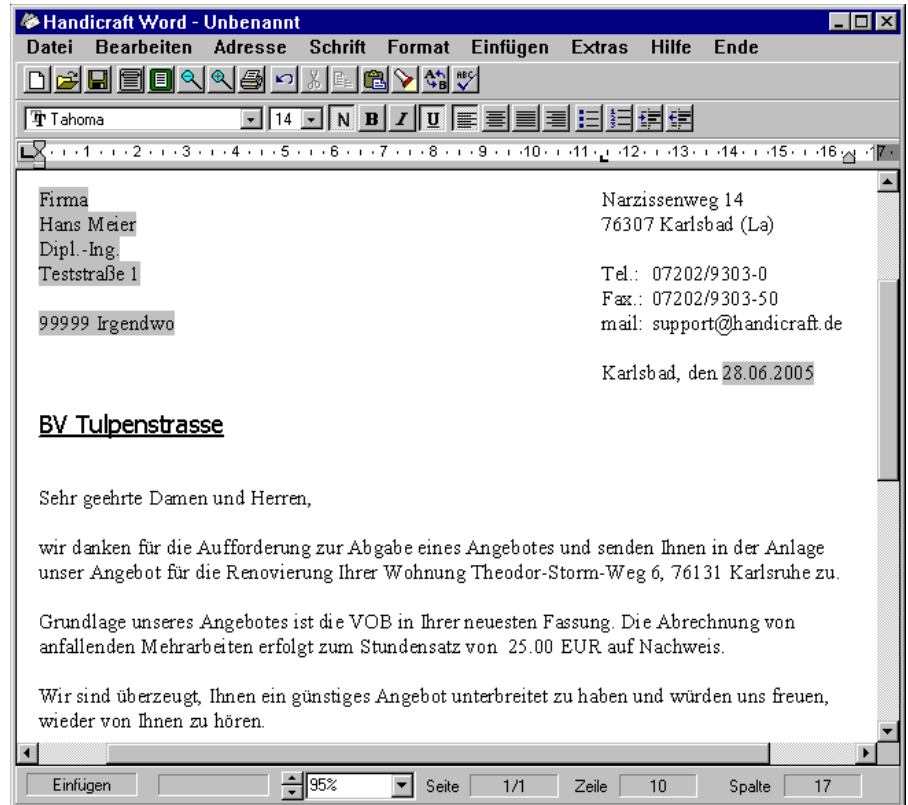

Kundeninformations-System					
Firma		Datum: 20.04.2007		Seite 1	
Hugo Meier Dipl.-Ing. Teststraße 9 99999 Irgendwo					
Kennung	Nr.	Datum	Text	SB	Betrag
ANGEBOT	90001	01.01.2007	BV Sandmannstraße	FA	631.05
RECHNUNG	90123	02.03.2007	BV Sandmannstraße	FA	686.43
LIEFERSCHEIN	90341	04.04.2007	BV Hermannweg	TN	
MAHNUNG		14.04.2007		FA	255.82
SERIENBRIEF		16.04.2007	Umzugsbrief	TN	
ANGEBOT	90231	19.04.2007	BV Hermannweg	TN	2772.85
RECHNUNG	90412	20.04.2007	BV Hermannweg	TN	2869.53

Anzeigen / Ändern KIS-Eintrag

Kunden-Schlüssel: meier hans

Kommission: 971203

Bezeichnung: ANGEBOT

Nummer: 12345

Datum: 20.04.2007

Betreff: Tulpenstraße 57

Betrag: 605.10

Dateiname: A12345

Wiedervorlage: 20.04.2007

Sachbearbeiter: HM Hans Müller

Auftrags-Status: AE Auftrag erhalten

Auftrags-Typ: IN Innenarbeiten

Gebiet: KA Karlsruhe

Vertreter: WS Werner Schmidt

Ok Adresse Zeigen Bearbeiten

## Kundeninformations-System (KIS)

Das Kundeninformationssystem von HANDICRAFT ermöglicht Ihnen auf Knopfdruck alle Vorgänge zu einem Kunden abzurufen (Angebote, Rechnungen, Lieferschein, Werbebrief, Mahnungen, ...). Dadurch haben Sie jederzeit den Überblick: "Was lief mit wem...?". Die integrierte automatische Wiedervorlage sorgt z.B. dafür, dass Sie nicht nur Angebote verschicken sondern auch beim Interessenten gezielt nachhaken können. So wird kein Geschäftsvorfall vergessen.

# Rechnungs - Ausgangsbuch

Nach dem Ausdruck einer Rechnung kann diese automatisch im Rechnungsausgangsbuch verzeichnet werden. Das RA-Buch enthält Rechnungs-Nr., Datum, Kunde, Mwst. und Rechnungsbetrag. Diese Daten können anschließend unterschiedlich verarbeitet werden:

- Übergabe an die HANDICRAFT-Offene-Posten-Verwaltung
- Übergabe an die Finanzbuchhaltung mit automatischer Verbuchung
- Übergabe an das DATEV-Erfassungsprogramm mit automat. Verbuchung

**Rechnungs-Ausgangsbuch für: 20.04.2007**

Nr.	Datum	R-Nummer	Kunden-Nr.	Kundenname	Mwst	Betrag
1	20.04.2007	90001	10001	Buch	114.84	719.26
2	20.04.2007	90002	10002	Cremer	300.97	1885.00
3	20.04.2007	90003	10004	Doll	598.77	3750.20
4	20.04.2007	90004	10020	Eberhardt	505.34	3165.00
5	20.04.2007	90005	10021	Engel	1249.84	7827.98
6	20.04.2007	90006	10027	Feldmann	40.02	250.64
7	20.04.2007	90007	10083	Kolbe Karl	319.21	1999.25
8	20.04.2007	90008	10056	Gruber	86.55	542.07
9	20.04.2007	90009	10025	Meier Hans	226.14	1416.38
10	20.04.2007	90010	10010	Gattner	598.40	3747.87
					<b>4040.08</b>	<b>25303.65</b>

Horst Feldmann  
Elektrogroßhandlung  
Amselweg 10  
76131 Karlsruhe

MCDS Nils Seidel  
Narzissenweg 14  
76307 Karlsbad (La)  
Tel.: 07202/9303-0  
Karlsruhe, den 20.04.2007

## 2. Mahnung

Sehr geehrte Damen und Herren!

Leider haben Sie auf unsere 1. Mahnung nicht reagiert! Unsere Buchhaltung weist immer noch folgende offene Posten auf:

Rechnungsnummer	Rechnungsdatum	Betrag	Mahnstufe
90005	12.03.2007	7827.50	2
Ihre Zahlung am:	18.04.2007	2300.00	
Summe der offenen Posten:		5527.50	

Wir fordern Sie erneut auf, diese Summe umgehend zu begleichen. Weitere Mahnungen sind mit Kosten für Sie verbunden.

Mit freundlichem Gruß

## Offene - Posten - Verwaltung / Mahnwesen

Bei Einsatz des HANDICRAFT-Moduls Offene-Posten-Verwaltung können die Rechnungen aus dem RA-Buch auf einfache Weise überwacht werden. Die eingehenden Zahlungen werden verbucht und es stehen dann vielfältige Auswertungsmöglichkeiten zur Verfügung:

- Mahnungen können automatisch gedruckt werden
- Umsatzstatistiken nach Monaten, Kunde, Kostenstellen
- Liste der offenen Posten, Buchungsprotokoll, ...
- Liste der gedruckten Mahnungen

### EINNAHMEN

Jahresübersicht nach Monaten für: 2007 Seite: 1

Nr.	Monat	Netto	Mwst	Brutto
1	JANUAR	10800.00	2052.00	12852.00
2	FEBRUAR	29930.70	5686.83	35617.53
3	MÄRZ	20535.96	3901.83	24437.79
4	APRIL	30807.89	5853.50	36661.39
5	MAI	15800.00	3002.00	18802.00
6	JUNI	47553.51	9035.17	56588.68
7	JULI	55632.46	10570.17	66202.63
8	AUGUST	39677.19	7538.67	47215.86
9	SEPTEMBER	21158.77	4020.17	25178.94
10	OKTOBER	38080.70	7235.33	45316.03
11	NOVEMBER	19493.86	3703.83	23197.69
12	DEZEMBER	27395.61	5205.17	32600.78
		<b>356866.67</b>	<b>67804.67</b>	<b>424671.32</b>

Beim Schreiben der Mahnungen stehen drei Mahnstufen zur Verfügung. Die Mahntexte können von Ihnen selbst vorgegeben werden. Sie können alle Offenen-Posten bis zu einem Stichtag anmahnen oder sich die OP's einzeln anzeigen lassen und über eine Mahnung entscheiden. Bei Bedarf können Zinsen und Mahngebühren automatisch berechnet werden.











# Entscheiden Sie sich jetzt für eine ausgereifte Lösung:

Windows-Version, „WYSIWYG“ und Client-Server-Technologie sind nur einige hervorstechende Merkmale von HANDICRAFT. Wir haben über 20 Jahre Erfahrung im Handwerksbereich. Mehr als 20.000 Betriebe nutzen täglich die Leistungen unseres außergewöhnlichen Handwerkersystems.

Die optionalen Programme „HANDI-Fibu“ und „HANDI-Lohn“ bieten die perfekte Integration für das Handwerkerbüro.

Zahlreiche Auszeichnungen, wie z.B. der „IMPULSE“-Software-Preis sind Beweis für die Leistungsfähigkeit von HANDICRAFT.

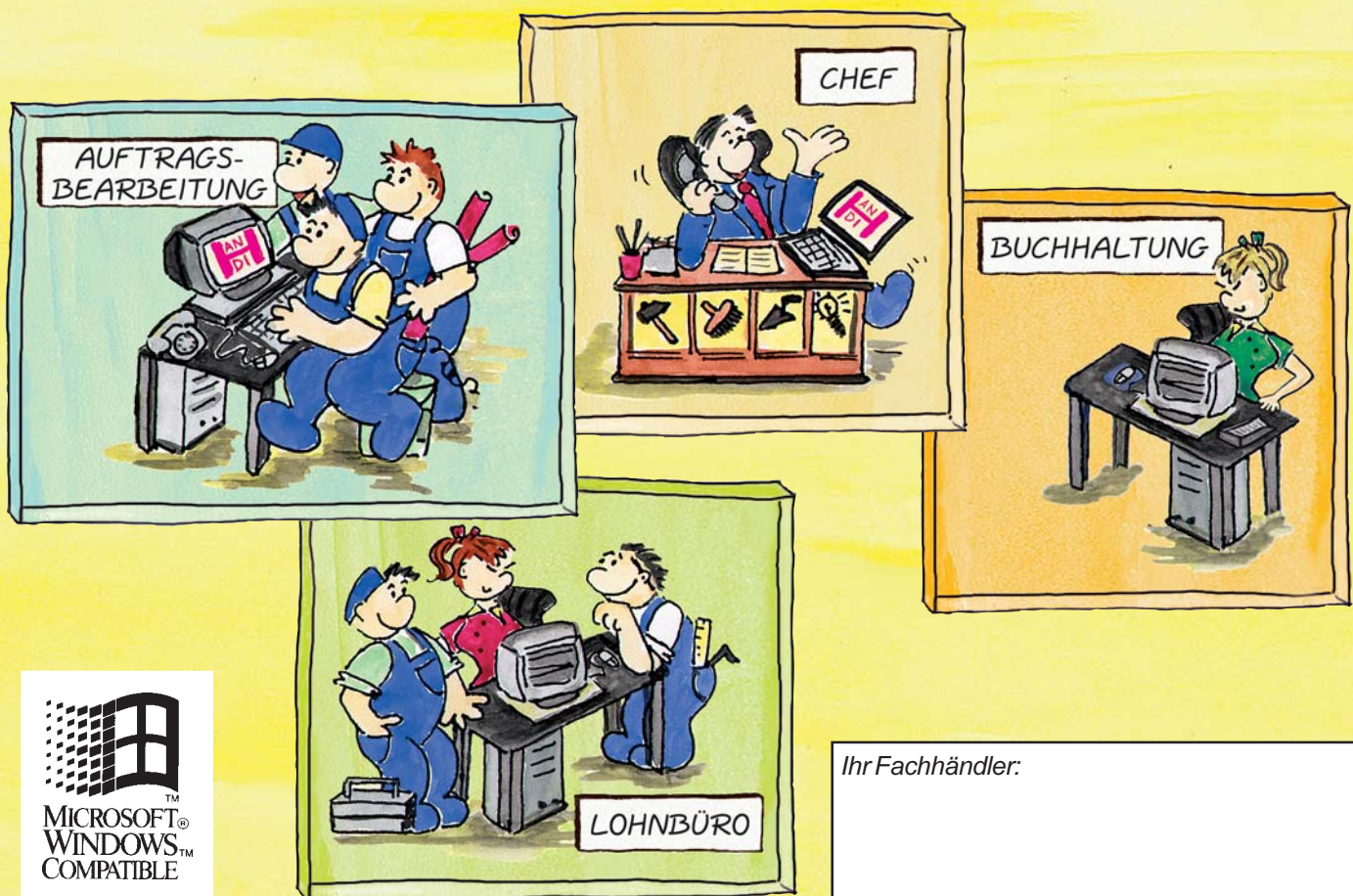

Ihr Fachhändler:

**HANDICRAFT<sup>®</sup>**  
Die preisgekrönte Handwerkersoftware